# Zygodon stirtonii Schimp. ex Stirt.

Felsen-Jochzahnmoos, Stirtons Jochzahnmoos

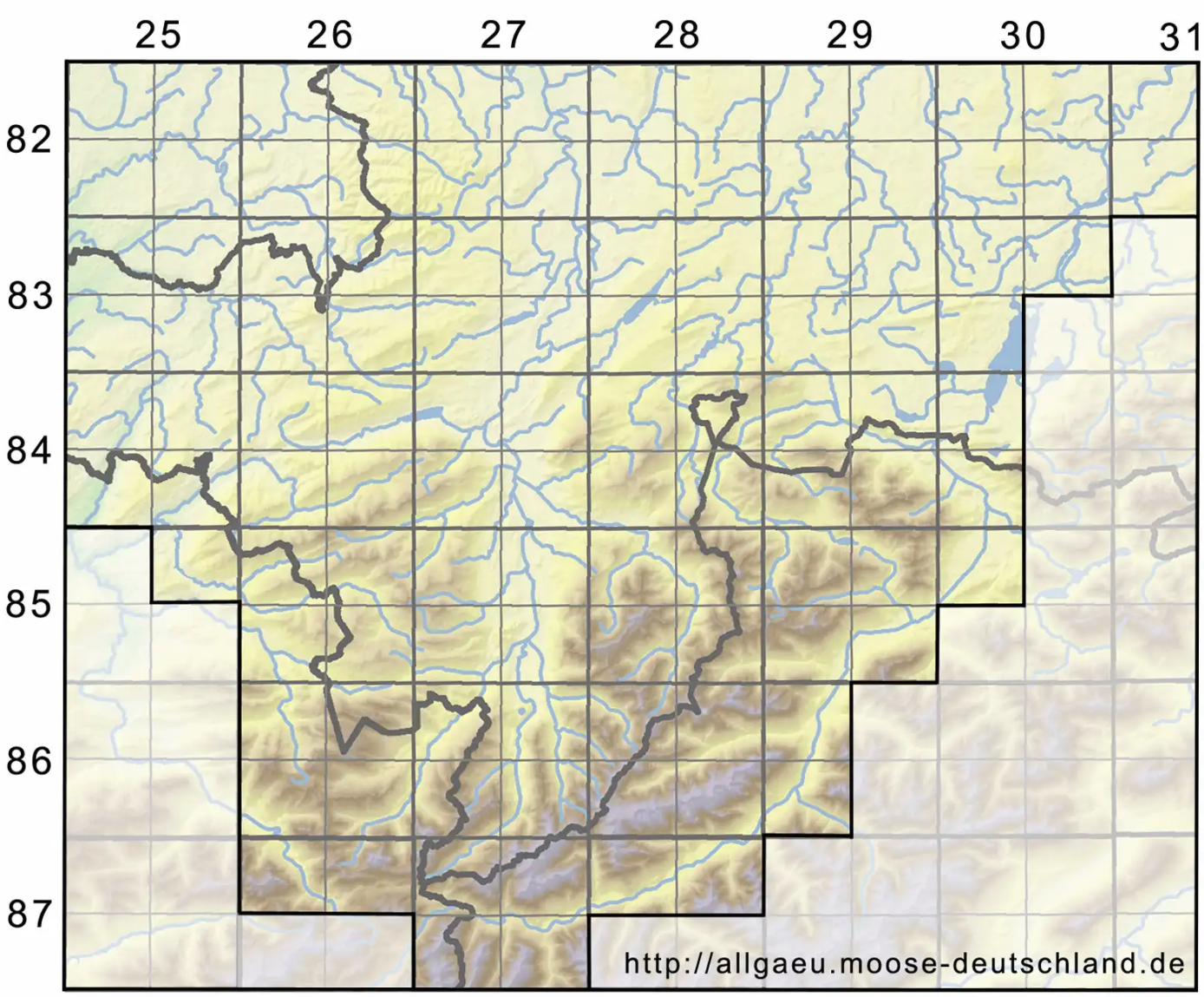


**Legende:**

**Symbole:**

Ausgefülltes Symbol:
Zeitraum von 1980 bis heute (Aktuelle Angabe)

Leeres Symbol:
Zeitraum vor 1980 (Altangabe)

Quadrat: Herbarbeleg

© Moosflora der Allgäuer Alpen (2026): https://allgaeu.moose-deutschland.de/organismen/zygodon-stirtonii-schimp-ex-stirt-1
Abgerufen am 25.11.2026, 10:07 Uhr. Kartendarstellung durch: Zentralstelle Deutschland, http://www.zentralstelle-deutschland.de