Weissia wimmeriana var. muralis (Spruce) Breidl.

Mauer-Perlmoos

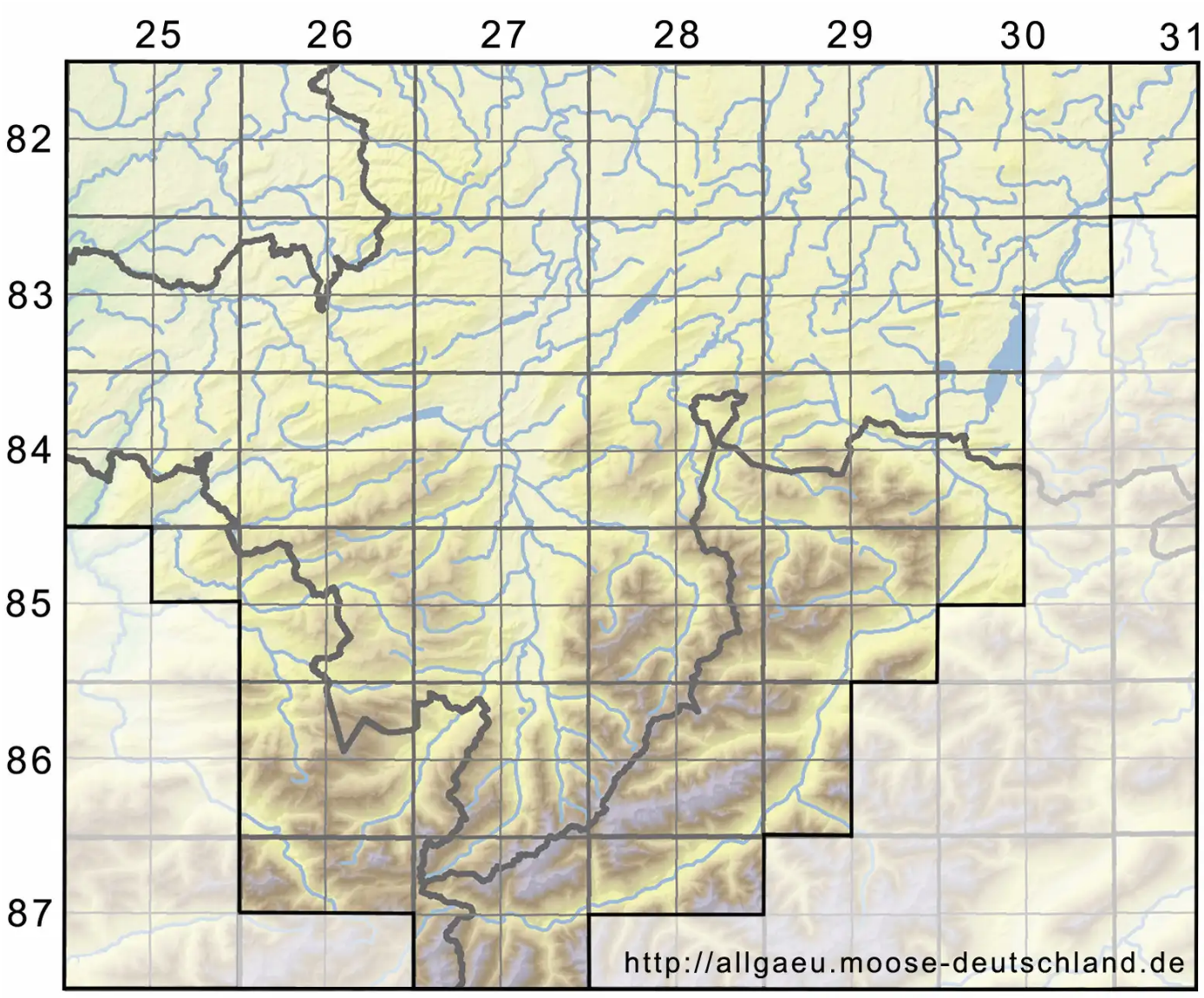

Legende:

Symbole:

Ausgefülltes Symbol:
Zeitraum von 1980 bis heute (Aktuelle Angabe)

Leeres Symbol:
Zeitraum vor 1980 (Altangabe)

Quadrat: Herbarbeleg

© Moosflora der Allgäuer Alpen (2026): https://allgaeu.moose-deutschland.de/organismen/weissia-muralis-jur/weissia-rutilans-hedw-lindb/weissia-tenuis-hedw-m%C3%BCllhal
Abgerufen am 25.11.2026, 13:49 Uhr. Kartendarstellung durch: Zentralstelle Deutschland, http://www.zentralstelle-deutschland.de