# Racomitrium aquaticum (Brid. ex Schrad.) Brid.

Wasser-Zackenmützenmoos

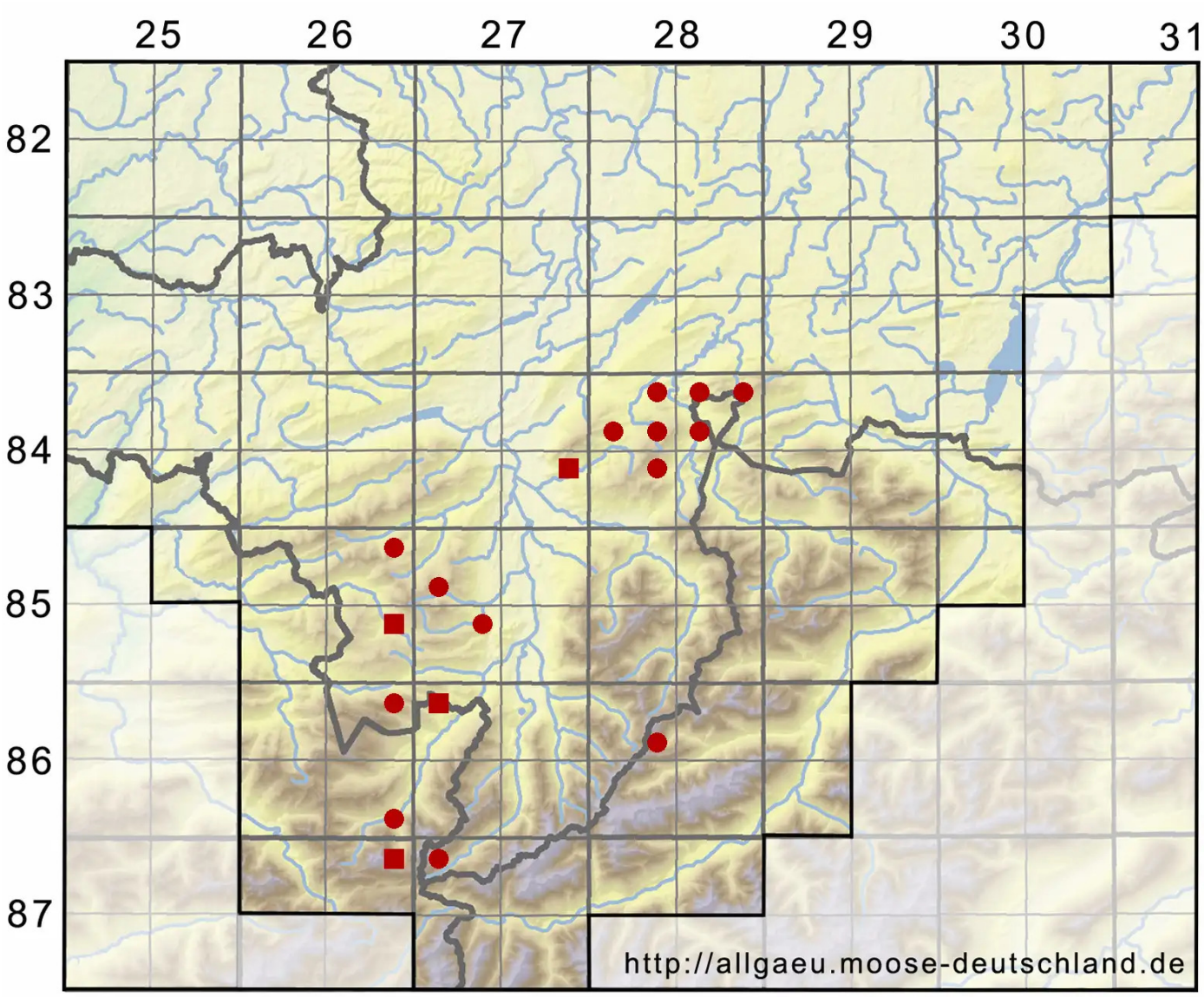


**Legende:**

**Symbole:**

Ausgefülltes Symbol:
Zeitraum von 1980 bis heute (Aktuelle Angabe)

Leeres Symbol:
Zeitraum vor 1980 (Altangabe)

Quadrat: Herbarbeleg

© Moosflora der Allgäuer Alpen (2026): https://allgaeu.moose-deutschland.de/organismen/trichostomum-aquaticum-brid-ex-schrad/racomitrium-obtusum-brid-brid
Abgerufen am 26.11.2026, 13:08 Uhr. Kartendarstellung durch: Zentralstelle Deutschland, http://www.zentralstelle-deutschland.de