Tortula muralis var. obtusifolia (Schwägr.) Culm.

Stumpfblättriges Drehzahnmoos

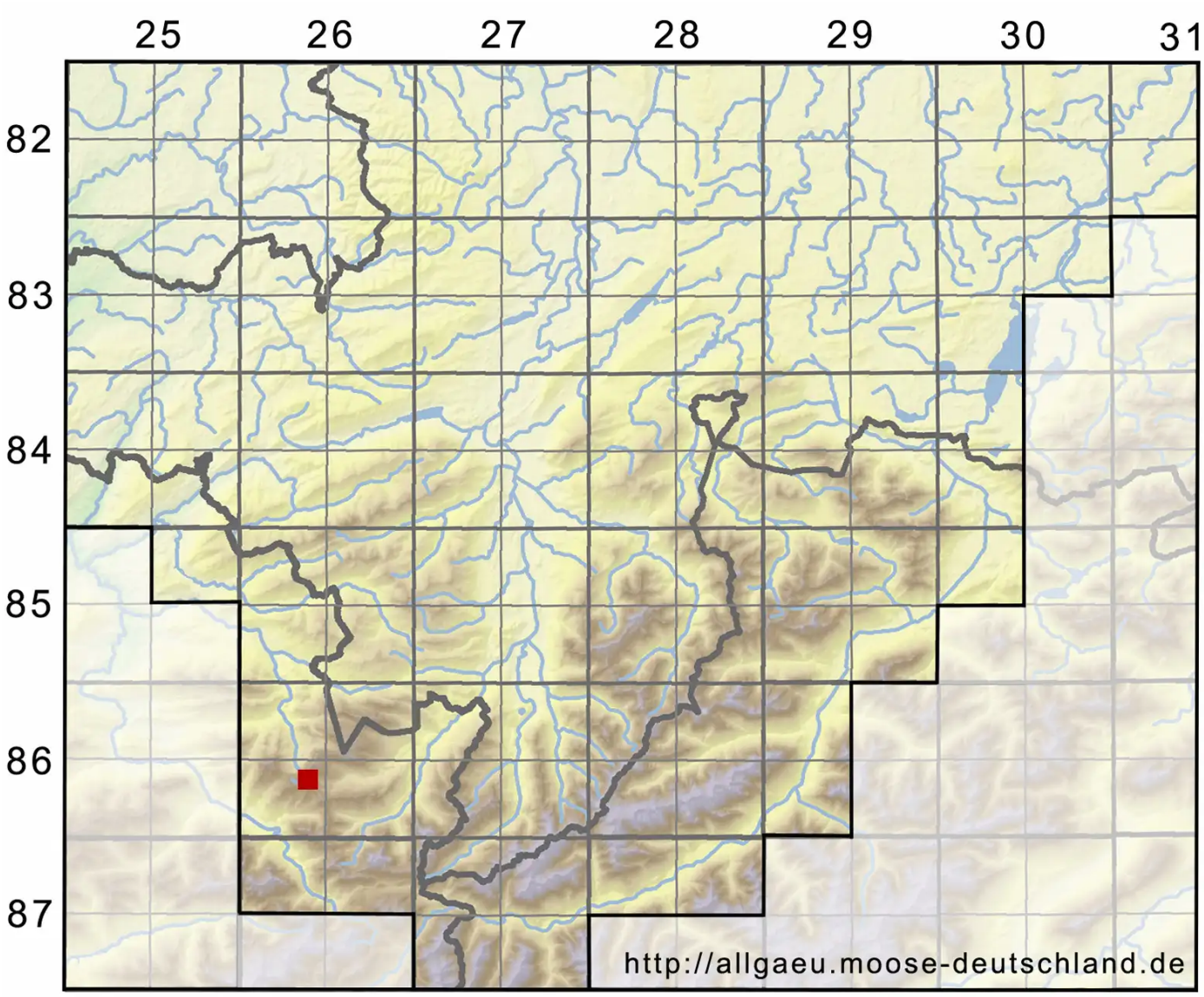

Legende:

Symbole:

Ausgefülltes Symbol:
Zeitraum von 1980 bis heute (Aktuelle Angabe)

Leeres Symbol:
Zeitraum vor 1980 (Altangabe)

Quadrat: Herbarbeleg

© Moosflora der Allgäuer Alpen (2026): https://allgaeu.moose-deutschland.de/organismen/tortula-obtusifolia-schw%C3%A4gr-mathieu
Abgerufen am 25.11.2026, 00:32 Uhr. Kartendarstellung durch: Zentralstelle Deutschland, http://www.zentralstelle-deutschland.de