Thamnobryum alopecurum (Hedw.) Nieuwl. ex Gangulee

Fuchsschwanz-Bäumchenmoos

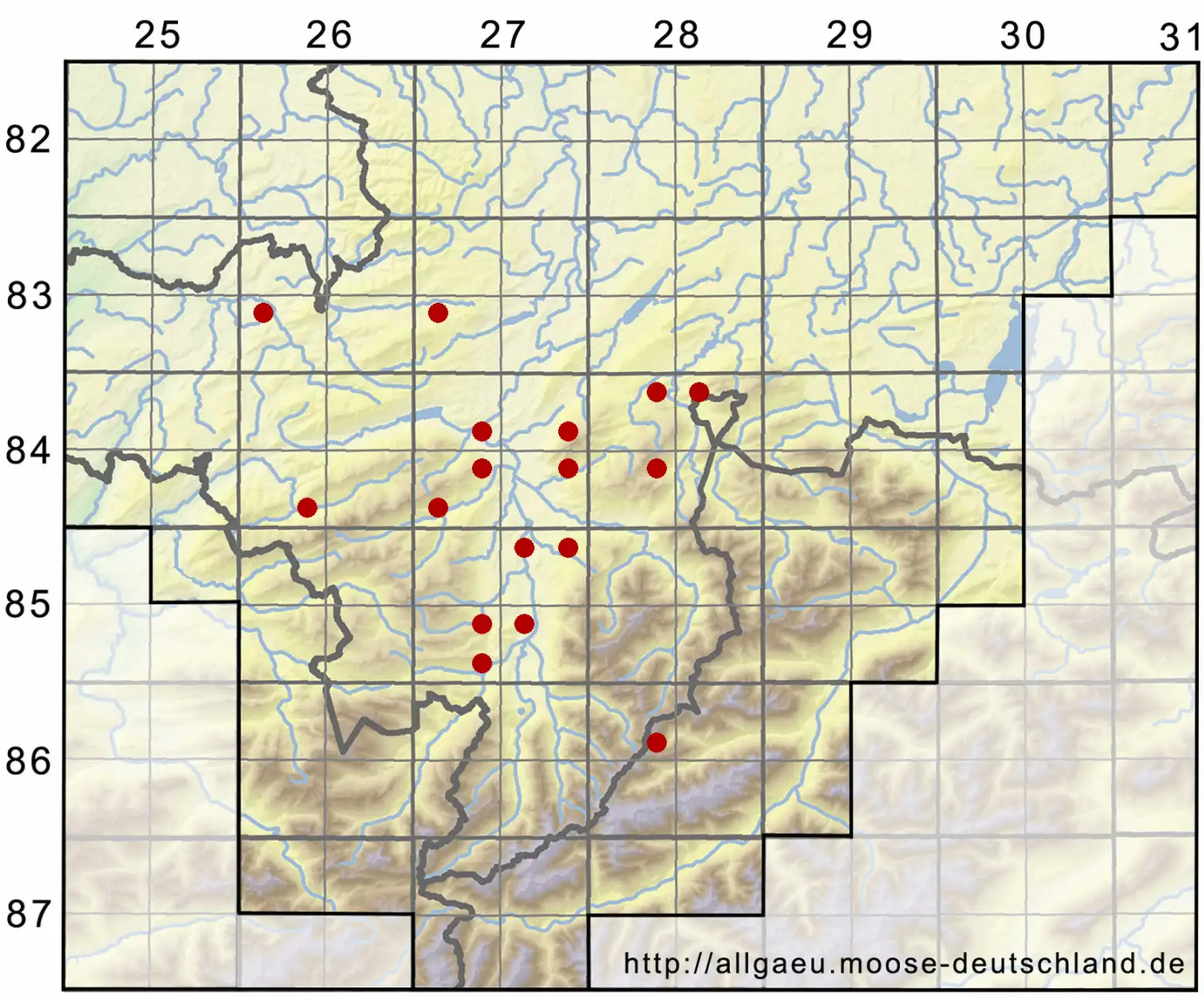

Legende:

Symbole:

Ausgefülltes Symbol:
Zeitraum von 1980 bis heute (Aktuelle Angabe)

Leeres Symbol:
Zeitraum vor 1980 (Altangabe)

Quadrat: Herbarbeleg

© Moosflora der Allgäuer Alpen (2025): https://allgaeu.moose-deutschland.de/organismen/thamnobryum-alopecurum-var-gracillimum-bott
Abgerufen am 12.09.2025, 01:01 Uhr. Kartendarstellung durch: Zentralstelle Deutschland, http://www.zentralstelle-deutschland.de