Tetraplodon angustatus (Hedw.) Bruch & Schimp.

Schmalfrüchtiges Vierzackmoos

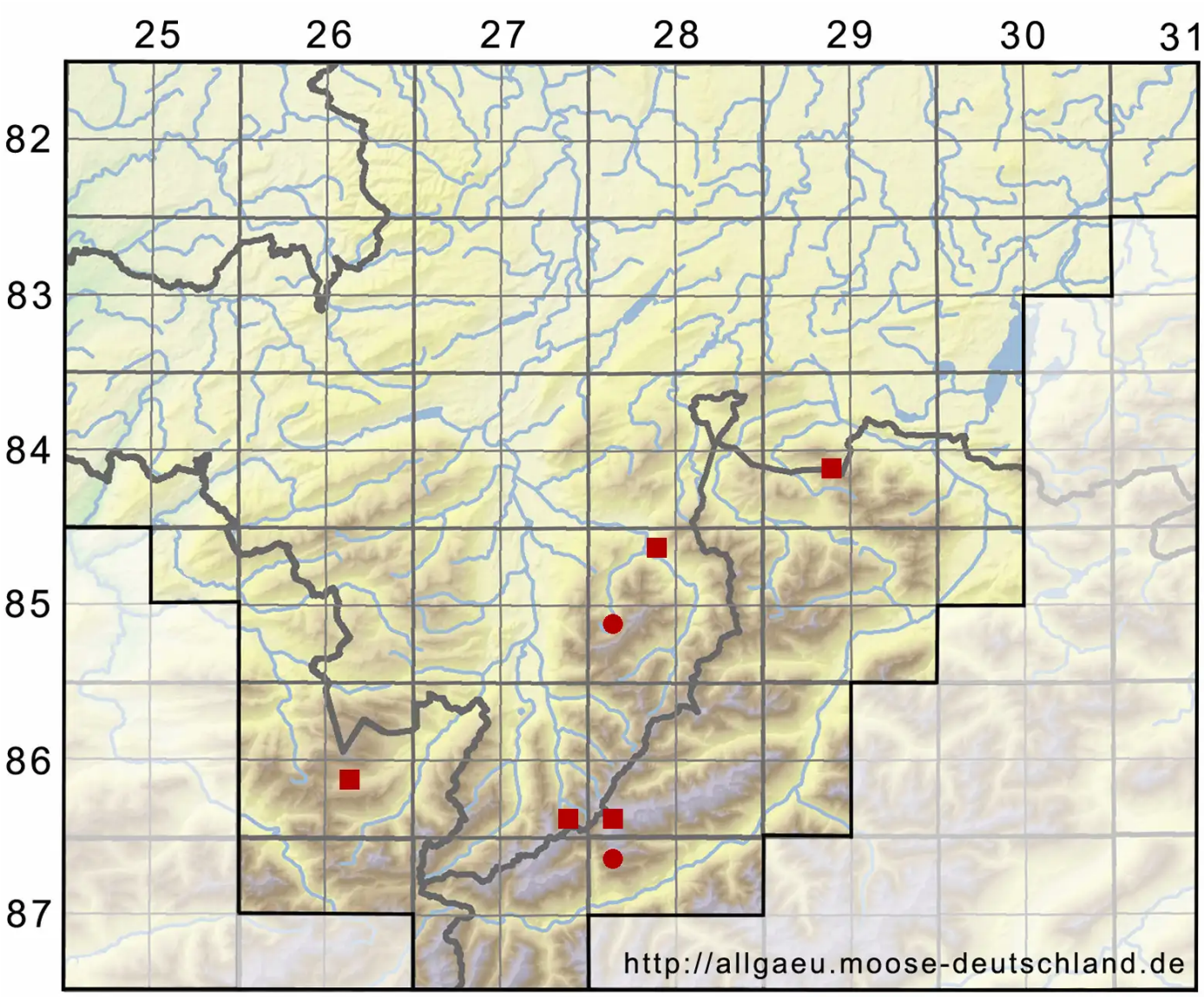

Legende:

Symbole:

Ausgefülltes Symbol:
Zeitraum von 1980 bis heute (Aktuelle Angabe)

Leeres Symbol:
Zeitraum vor 1980 (Altangabe)

Quadrat: Herbarbeleg

© Moosflora der Allgäuer Alpen (2025): https://allgaeu.moose-deutschland.de/organismen/tetraplodon-angustatus-hedw-bruch-schimp
Abgerufen am 18.07.2025, 07:46 Uhr. Kartendarstellung durch: Zentralstelle Deutschland, http://www.zentralstelle-deutschland.de