Tetrodontium repandum (Funck) Schwägr.

Geschweiftes Vierzahnmoos, Flagellen-Vierzahnmoos, Geschweiftes Vierzahnmoos

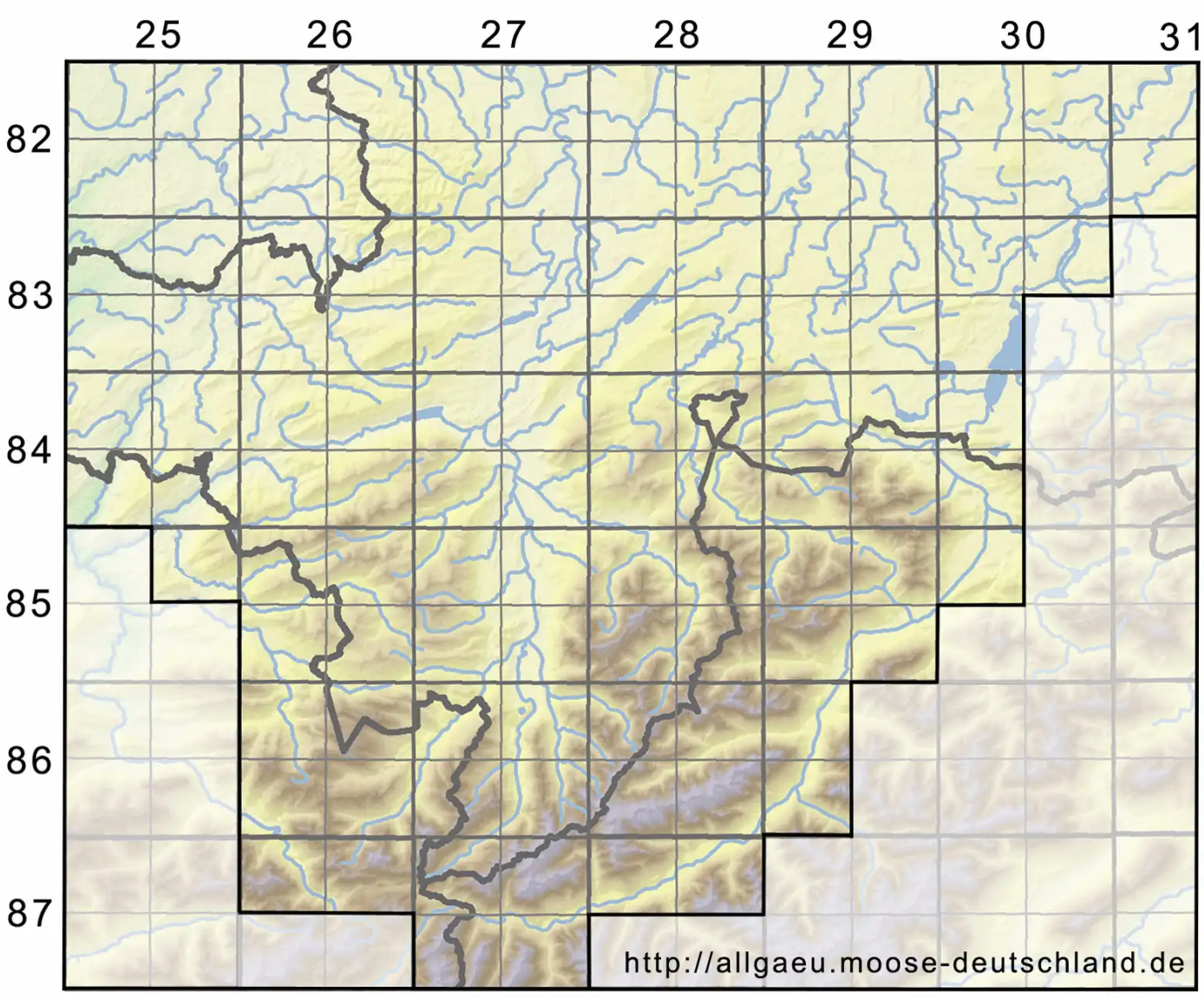

Legende:

Symbole:

Ausgefülltes Symbol:
Zeitraum von 1980 bis heute (Aktuelle Angabe)

Leeres Symbol:
Zeitraum vor 1980 (Altangabe)

Quadrat: Herbarbeleg

© Moosflora der Allgäuer Alpen (2026): https://allgaeu.moose-deutschland.de/organismen/tetraphis-browniana-var-repanda-funck-hampe
Abgerufen am 24.11.2026, 20:40 Uhr. Kartendarstellung durch: Zentralstelle Deutschland, http://www.zentralstelle-deutschland.de