Tetralophozia setiformis (Ehrh.) Schljakov

Gewöhnliches Fransen-Spitzmoos

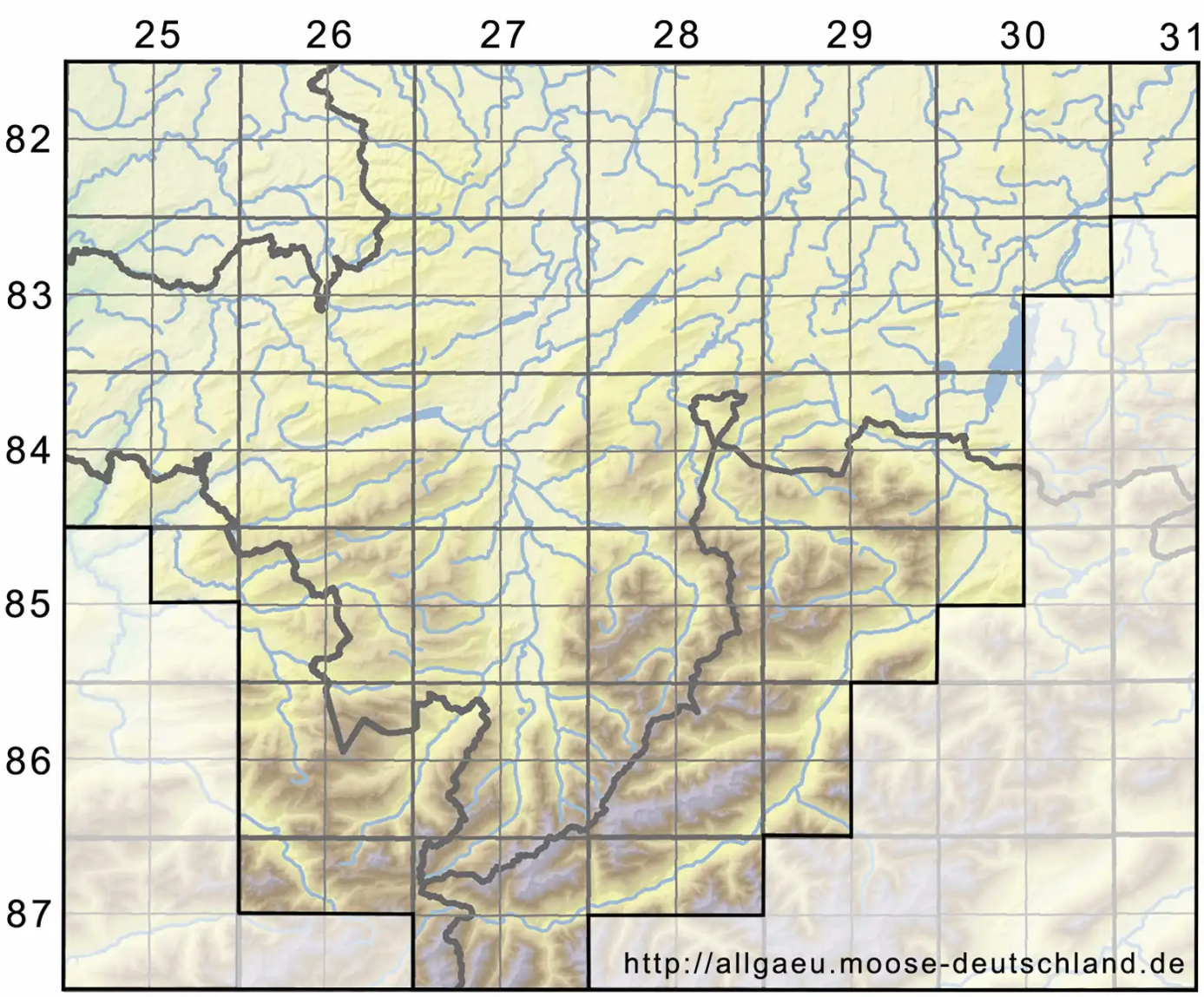

Legende:

Symbole:

Ausgefülltes Symbol:
Zeitraum von 1980 bis heute (Aktuelle Angabe)

Leeres Symbol:
Zeitraum vor 1980 (Altangabe)

Quadrat: Herbarbeleg

© Moosflora der Allgäuer Alpen (2025): https://allgaeu.moose-deutschland.de/organismen/tetralophozia-setiformis-ehrh-schljakov
Abgerufen am 10.09.2025, 23:54 Uhr. Kartendarstellung durch: Zentralstelle Deutschland, http://www.zentralstelle-deutschland.de