Sphagnum quinquefarium (Braithw.) Warnst.

Fünfzeiliges Torfmoos

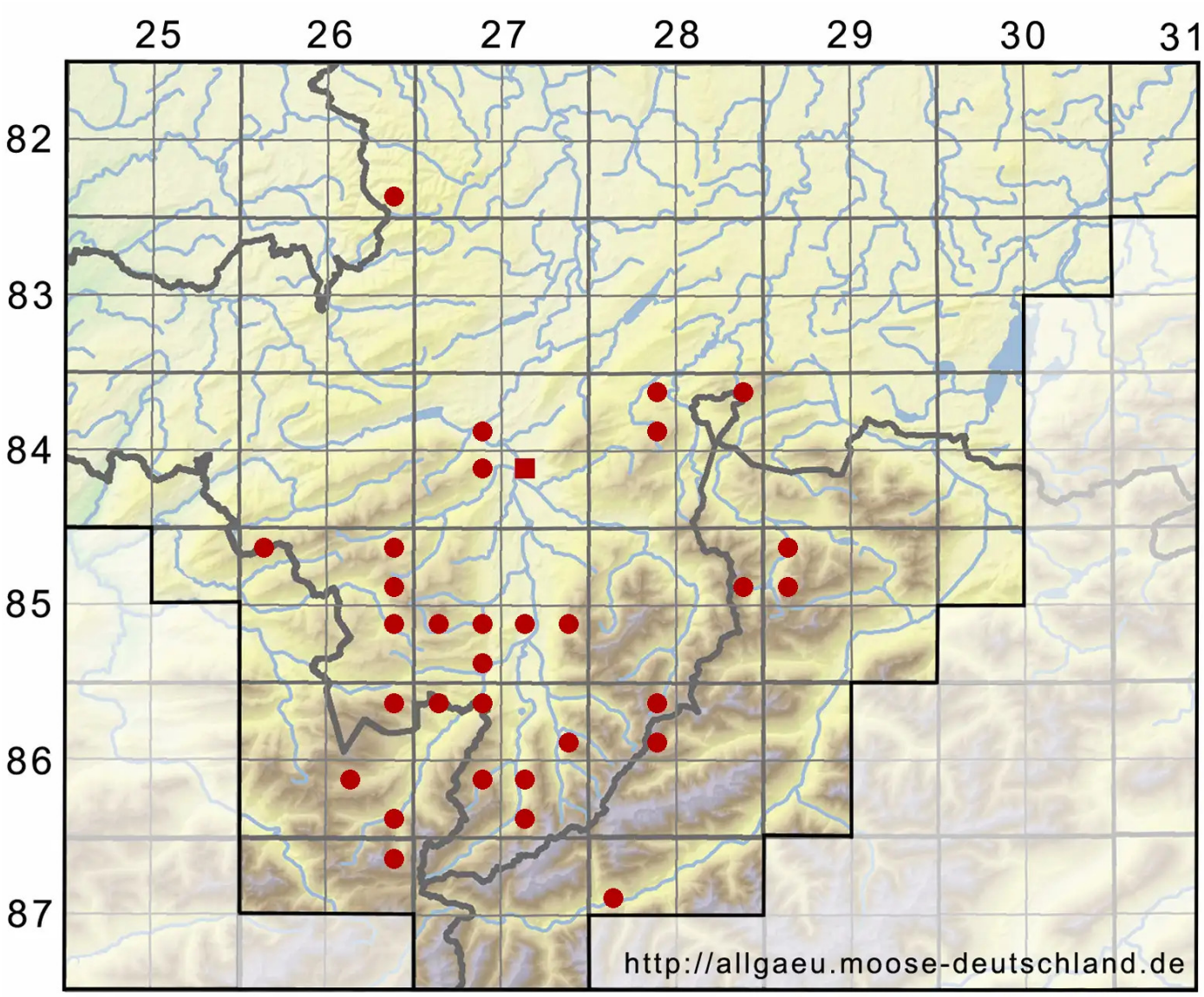

Legende:

Symbole:

Ausgefülltes Symbol:
Zeitraum von 1980 bis heute (Aktuelle Angabe)

Leeres Symbol:
Zeitraum vor 1980 (Altangabe)

Quadrat: Herbarbeleg

© Moosflora der Allgäuer Alpen (2026): https://allgaeu.moose-deutschland.de/organismen/sphagnum-quinquefarium-braithw-warnst/sphagnum-subtile-russow-warnst
Abgerufen am 25.11.2026, 06:21 Uhr. Kartendarstellung durch: Zentralstelle Deutschland, http://www.zentralstelle-deutschland.de