# Sphagnum fallax (H.Klinggr.) H.Klinggr.

Trügerisches Torfmoos

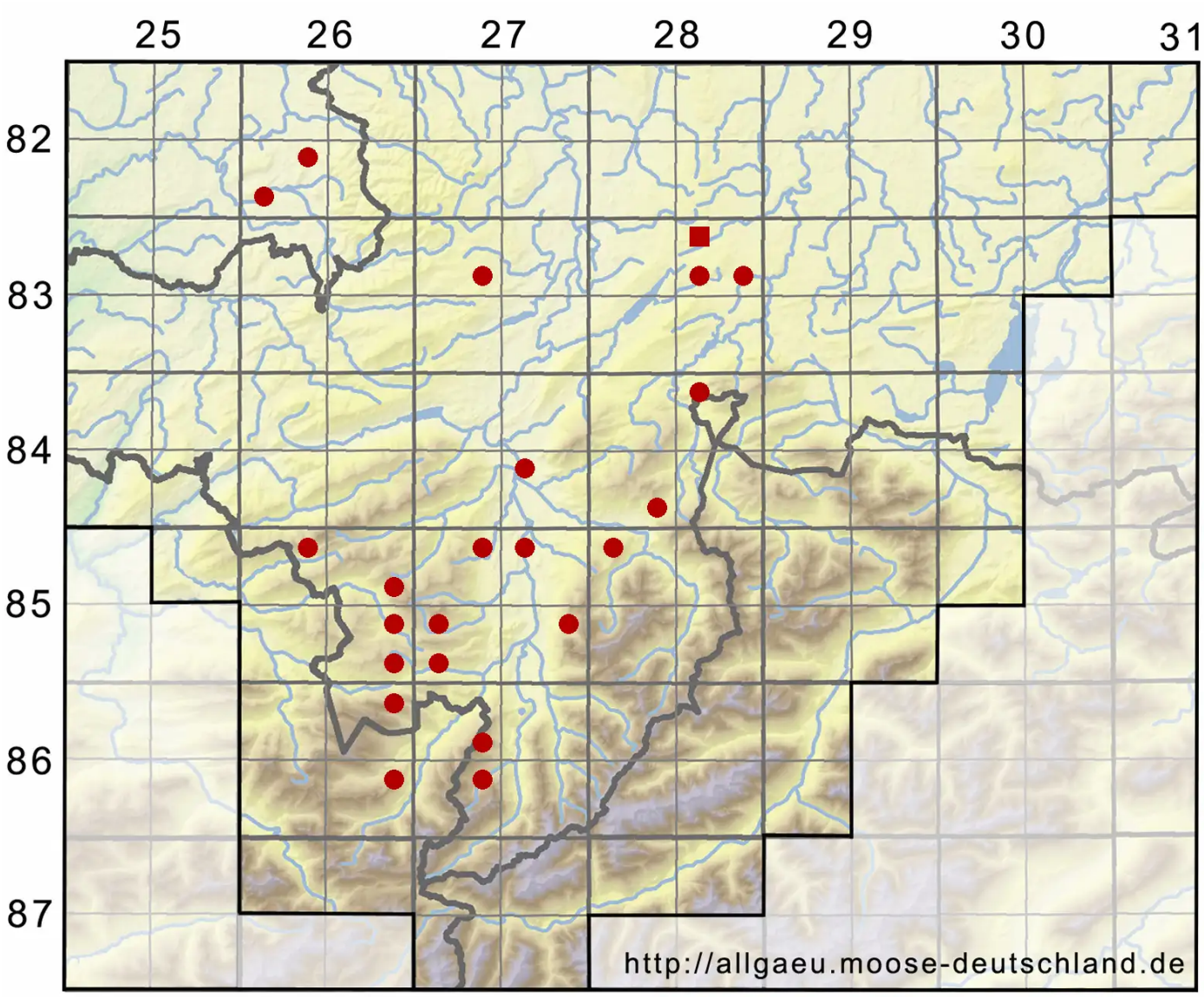


**Legende:**

**Symbole:**

Ausgefülltes Symbol:
Zeitraum von 1980 bis heute (Aktuelle Angabe)

Leeres Symbol:
Zeitraum vor 1980 (Altangabe)

Quadrat: Herbarbeleg

© Moosflora der Allgäuer Alpen (2026): https://allgaeu.moose-deutschland.de/organismen/sphagnum-flexuosum-var-fallax-hklinggr-mohill-ex-ajesm-1
Abgerufen am 25.11.2026, 04:10 Uhr. Kartendarstellung durch: Zentralstelle Deutschland, http://www.zentralstelle-deutschland.de