Sphagnum subnitens Russow & Warnst.

Mattglänzendes Torfmoos, Glanz Torfmoos

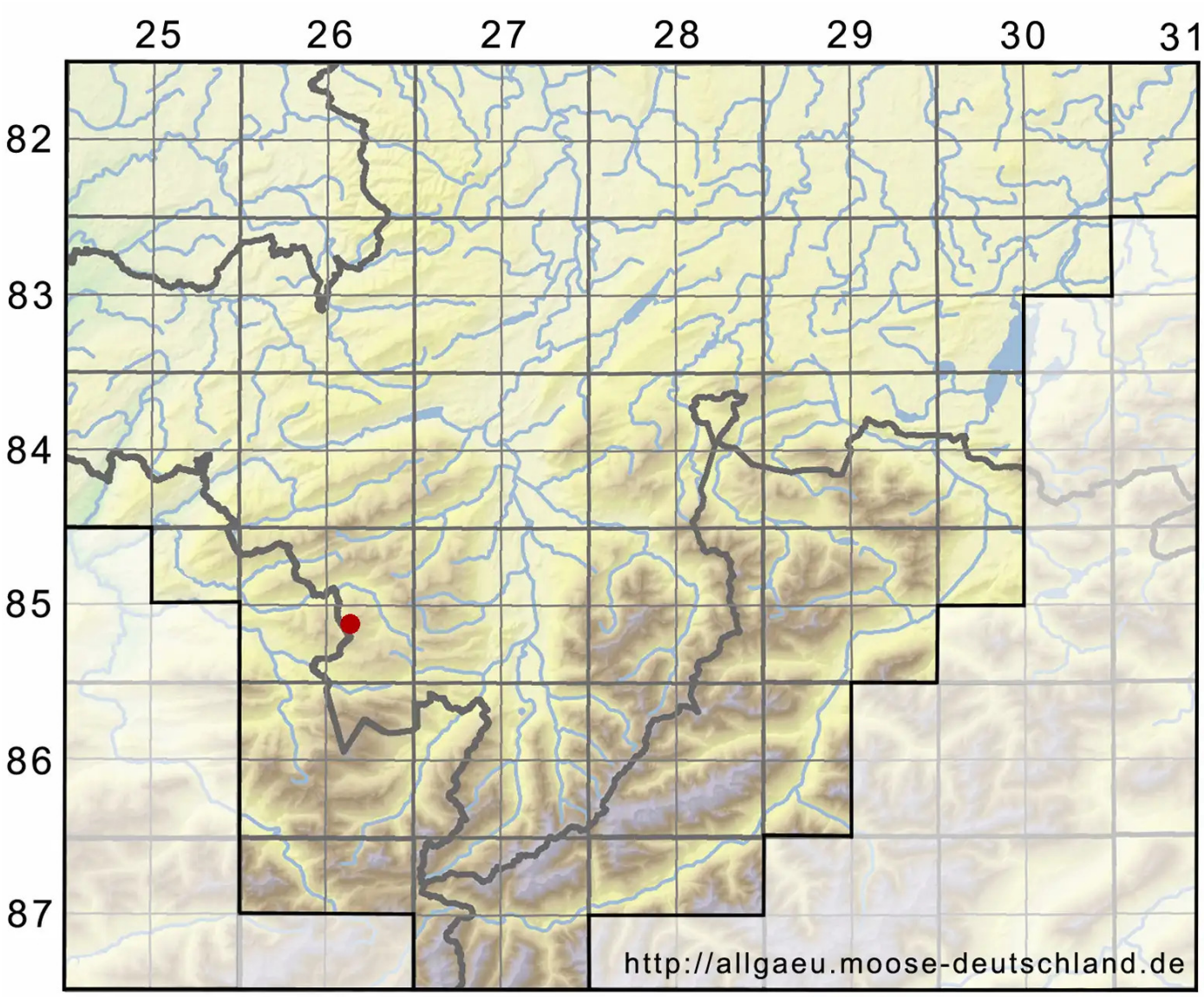

Legende:

Symbole:

Ausgefülltes Symbol:
Zeitraum von 1980 bis heute (Aktuelle Angabe)

Leeres Symbol:
Zeitraum vor 1980 (Altangabe)

Quadrat: Herbarbeleg

© Moosflora der Allgäuer Alpen (2026): https://allgaeu.moose-deutschland.de/organismen/sphagnum-acutifolium-var-luridum-huebener/sphagnum-capillifolium-subsp-rubellum-wilson-mohill-1
Abgerufen am 25.11.2026, 03:30 Uhr. Kartendarstellung durch: Zentralstelle Deutschland, http://www.zentralstelle-deutschland.de