Hageniella micans (Mitt.) B.C.Tan & Y.Jia

Wasserfall-Hohlblattmoos, Gesägtes Neuhohlblattmoos

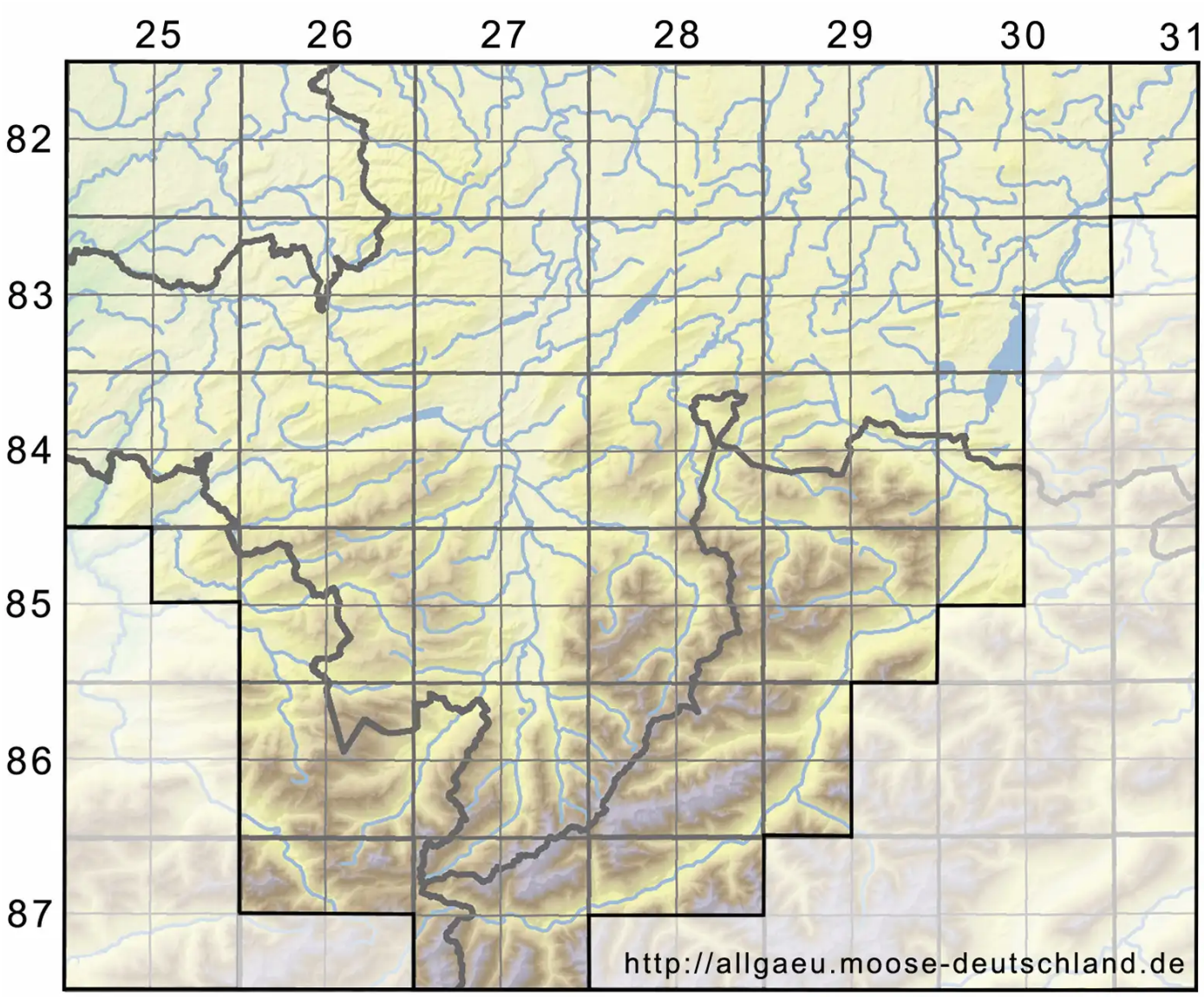

Legende:

Symbole:

Ausgefülltes Symbol:
Zeitraum von 1980 bis heute (Aktuelle Angabe)

Leeres Symbol:
Zeitraum vor 1980 (Altangabe)

Quadrat: Herbarbeleg

© Moosflora der Allgäuer Alpen (2026): https://allgaeu.moose-deutschland.de/organismen/sematophyllum-micans-var-badense-herzog-podp
Abgerufen am 26.11.2026, 00:04 Uhr. Kartendarstellung durch: Zentralstelle Deutschland, http://www.zentralstelle-deutschland.de