Sciuro-hypnum plumosum (Hedw.) Ignatov & Huttunen

Fedriges Schweifchenastmoos, Fedriges Neuhaarblattmoos

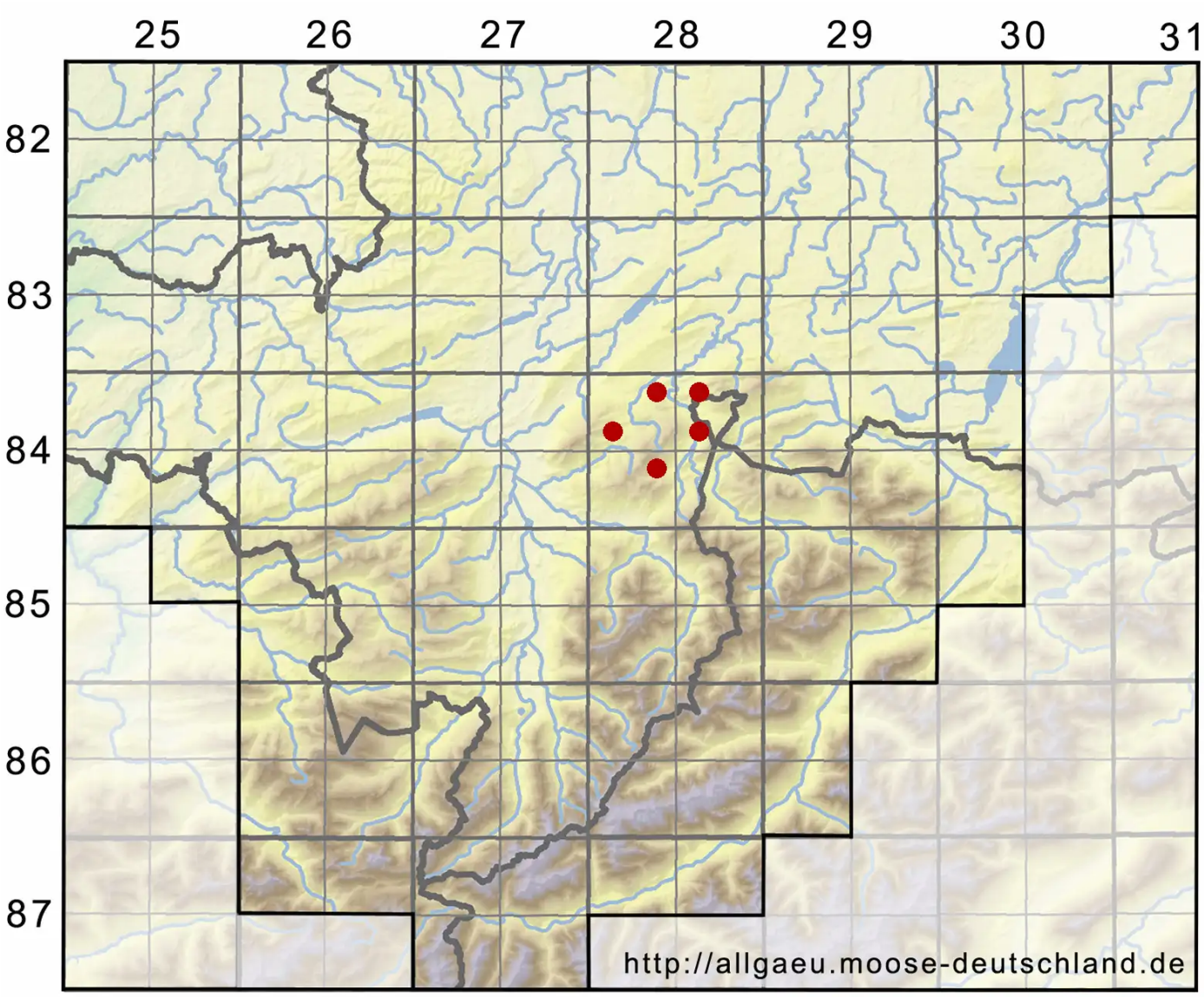

Legende:

Symbole:

Ausgefülltes Symbol:
Zeitraum von 1980 bis heute (Aktuelle Angabe)

Leeres Symbol:
Zeitraum vor 1980 (Altangabe)

Quadrat: Herbarbeleg

© Moosflora der Allgäuer Alpen (2025): https://allgaeu.moose-deutschland.de/organismen/sciuro-hypnum-plumosum-hedw-ignatov-huttunen-1
Abgerufen am 23.08.2025, 13:52 Uhr. Kartendarstellung durch: Zentralstelle Deutschland, http://www.zentralstelle-deutschland.de