Scapania praetervisa Meyl.

Zerschlitztes Spatenmoos, Übersehenes Spatenmoos

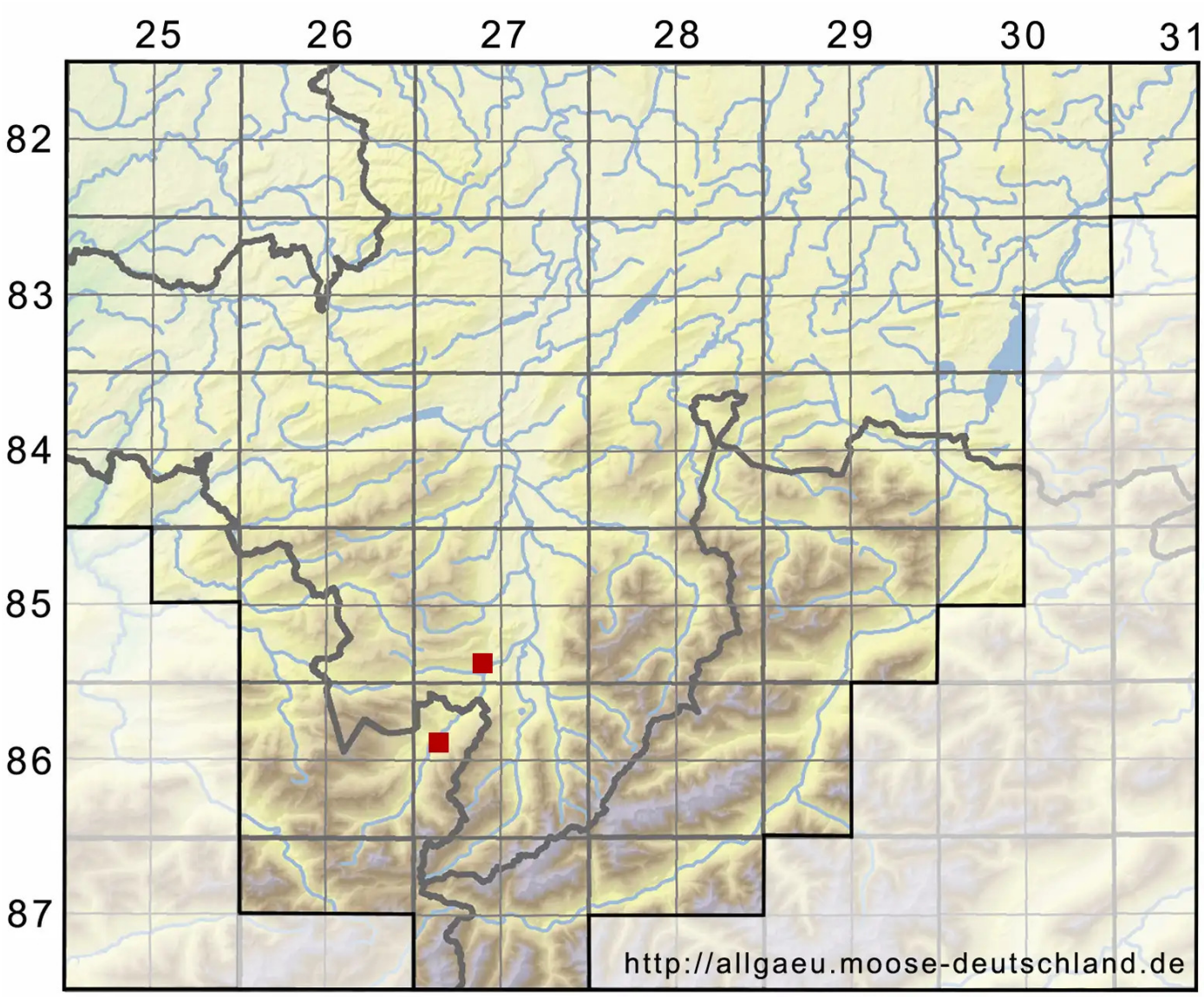

Legende:

Symbole:

Ausgefülltes Symbol:
Zeitraum von 1980 bis heute (Aktuelle Angabe)

Leeres Symbol:
Zeitraum vor 1980 (Altangabe)

Quadrat: Herbarbeleg

© Moosflora der Allgäuer Alpen (2026): https://allgaeu.moose-deutschland.de/organismen/scapania-mucronata-var-praetervisa-meyl-hbuch-1/scapania-parvifolia-warnst
Abgerufen am 25.11.2026, 04:45 Uhr. Kartendarstellung durch: Zentralstelle Deutschland, http://www.zentralstelle-deutschland.de