Rhytidiadelphus subpinnatus (Lindb.) T.J.Kop.

Gefiederter Runzelbruder, Gefiedertes Kranzmoos, Gefiederter Runzelbruder

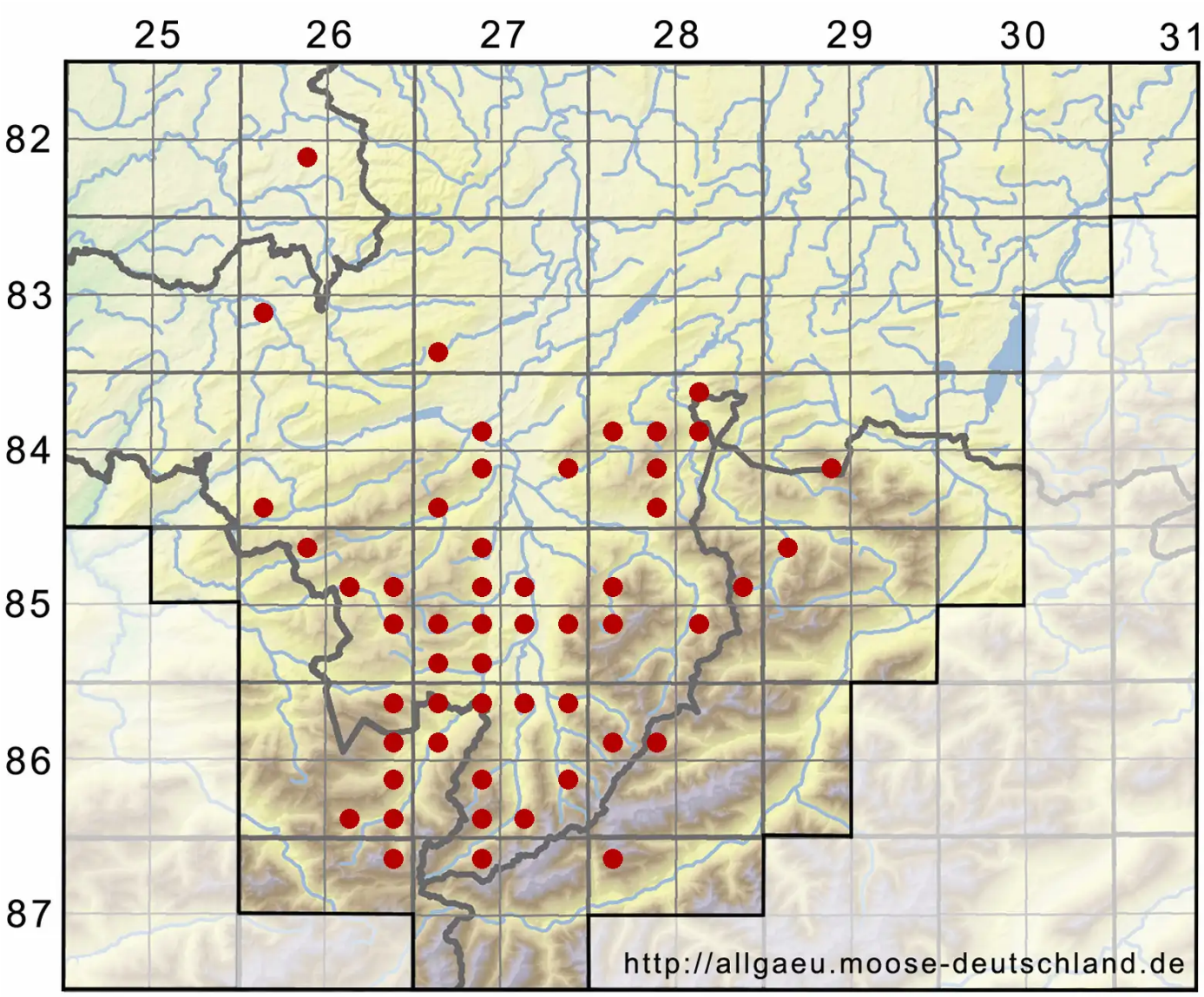

Legende:

Symbole:

Ausgefülltes Symbol:
Zeitraum von 1980 bis heute (Aktuelle Angabe)

Leeres Symbol:
Zeitraum vor 1980 (Altangabe)

Quadrat: Herbarbeleg

© Moosflora der Allgäuer Alpen (2025): https://allgaeu.moose-deutschland.de/organismen/rhytidiadelphus-subpinnatus-lindb-tjkop-1
Abgerufen am 08.09.2025, 08:59 Uhr. Kartendarstellung durch: Zentralstelle Deutschland, http://www.zentralstelle-deutschland.de