Pseudoleskeella rupestris (Berggr.) Hedenäs & L.Söderstr.

Fels-Kettenmoos, Stein-Kettenmoos

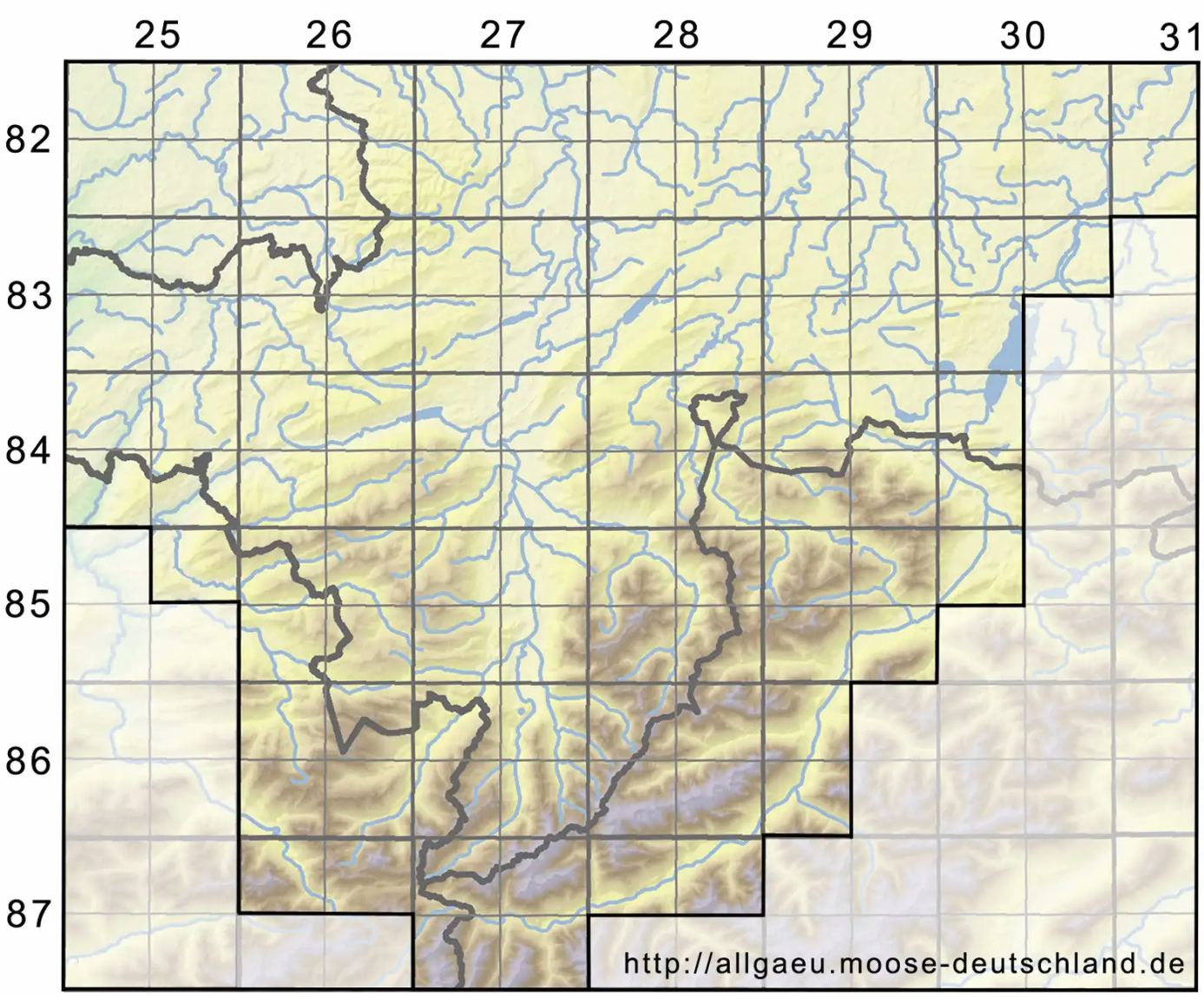

Legende:

Symbole:

Ausgefülltes Symbol:
Zeitraum von 1980 bis heute (Aktuelle Angabe)

Leeres Symbol:
Zeitraum vor 1980 (Altangabe)

Quadrat: Herbarbeleg

© Moosflora der Allgäuer Alpen (2025): https://allgaeu.moose-deutschland.de/organismen/pseudoleskeella-nervosa-var-rupestris-berggr-nyholm
Abgerufen am 20.07.2025, 02:25 Uhr. Kartendarstellung durch: Zentralstelle Deutschland, http://www.zentralstelle-deutschland.de