Pseudoamblystegium subtile (Hedw.) Vanderp. & Hedenäs

Feines Scheinstumpfdeckelmoos

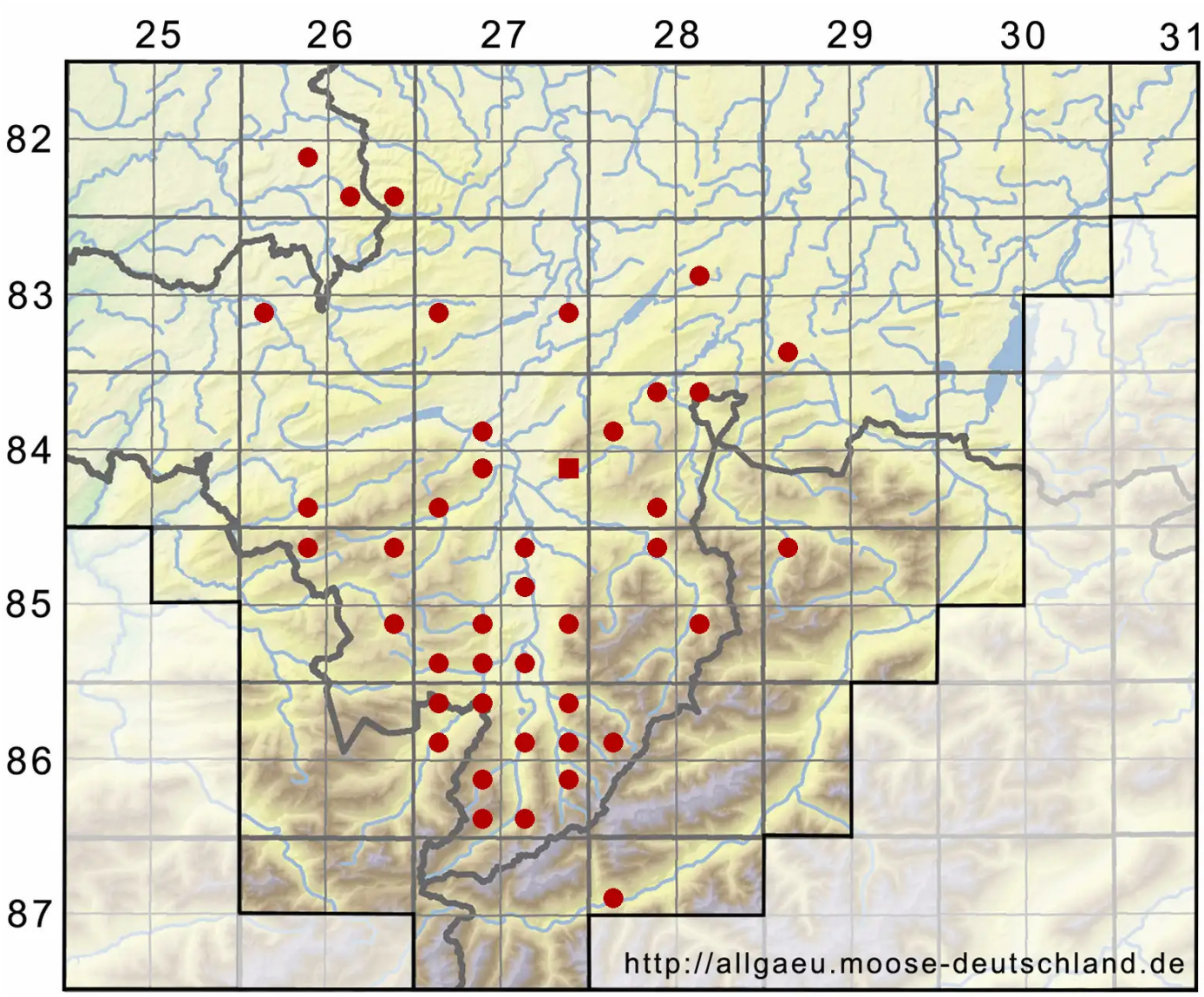

Legende:

Symbole:

Ausgefülltes Symbol:
Zeitraum von 1980 bis heute (Aktuelle Angabe)

Leeres Symbol:
Zeitraum vor 1980 (Altangabe)

Quadrat: Herbarbeleg

© Moosflora der Allgäuer Alpen (2026): https://allgaeu.moose-deutschland.de/organismen/pseudoamblystegium-subtile-hedw-vanderp-heden%C3%A4s-1
Abgerufen am 25.11.2026, 19:32 Uhr. Kartendarstellung durch: Zentralstelle Deutschland, http://www.zentralstelle-deutschland.de