Polytrichum strictum Menzies ex Brid.

Moor-Frauenhaarmoos, Moor-Widertonmoos

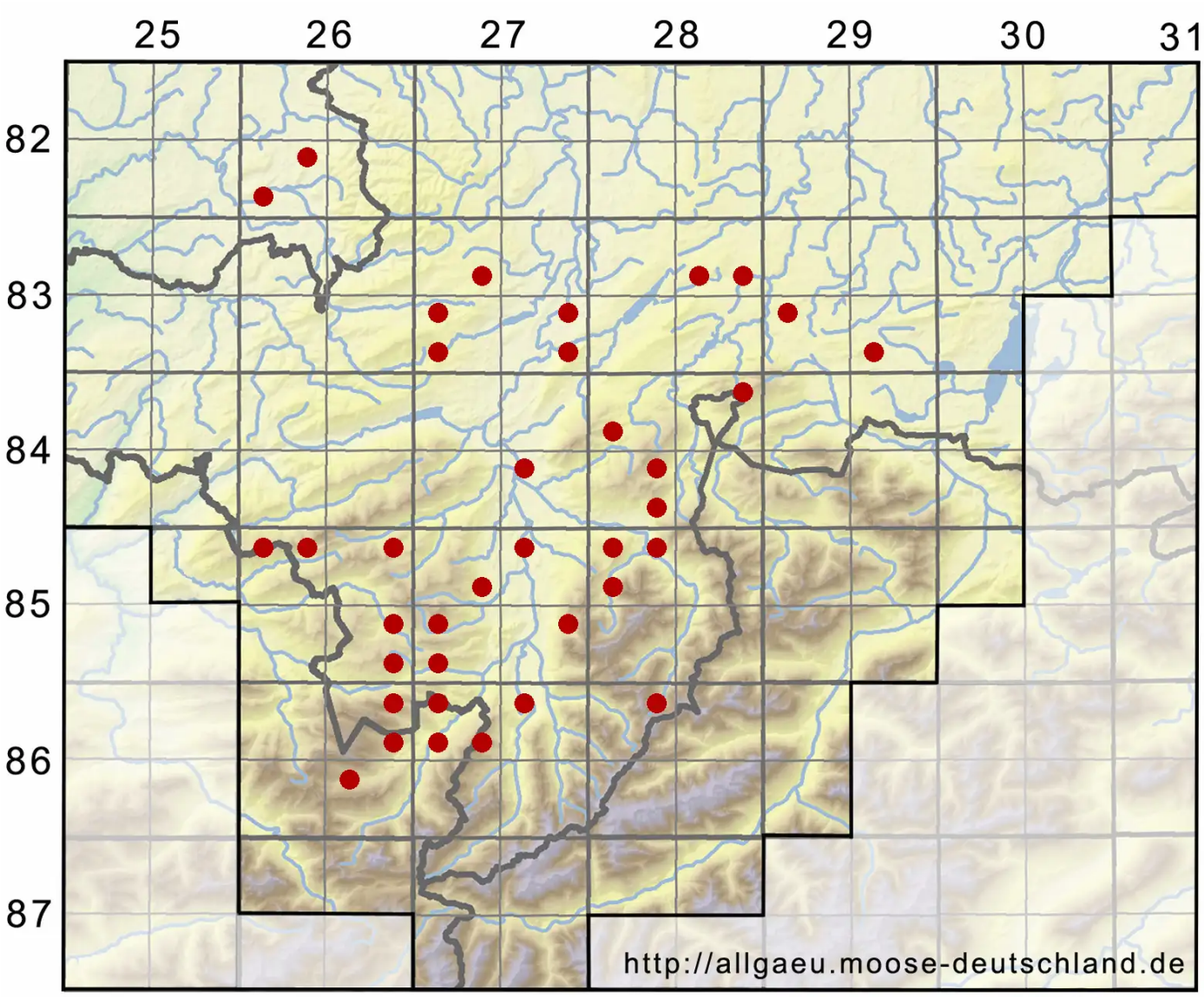

Legende:

Symbole:

Ausgefülltes Symbol:
Zeitraum von 1980 bis heute (Aktuelle Angabe)

Leeres Symbol:
Zeitraum vor 1980 (Altangabe)

Quadrat: Herbarbeleg

© Moosflora der Allgäuer Alpen (2025): https://allgaeu.moose-deutschland.de/organismen/polytrichum-juniperinum-subsp-strictum-brid-nyl-saelan
Abgerufen am 06.09.2025, 06:53 Uhr. Kartendarstellung durch: Zentralstelle Deutschland, http://www.zentralstelle-deutschland.de