Plagiothecium neckeroideum Schimp.

Neckermoosähnliches Plattmoos

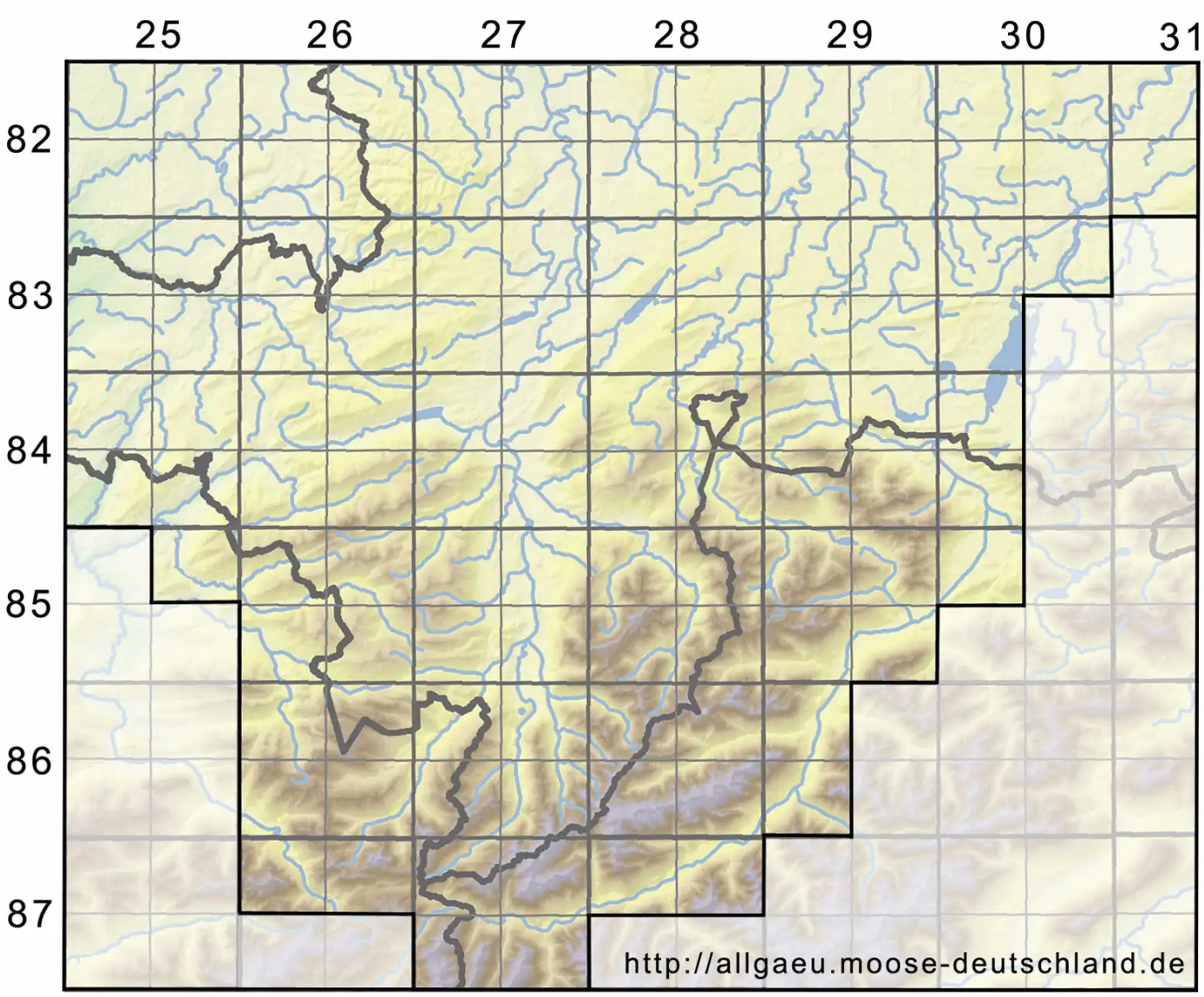

Legende:

Symbole:

Ausgefülltes Symbol:
Zeitraum von 1980 bis heute (Aktuelle Angabe)

Leeres Symbol:
Zeitraum vor 1980 (Altangabe)

Quadrat: Herbarbeleg

© Moosflora der Allgäuer Alpen (2026): https://allgaeu.moose-deutschland.de/organismen/plagiothecium-neckeroideum-subsp-noricum-molendo-ex-limpr-jjamann-1
Abgerufen am 24.11.2026, 22:48 Uhr. Kartendarstellung durch: Zentralstelle Deutschland, http://www.zentralstelle-deutschland.de