Microbryum floerkeanum (F.Weber & D.Mohr) Schimp.

Flörkes Zwergglanzmoos, Flörkes Feldglanzmoos

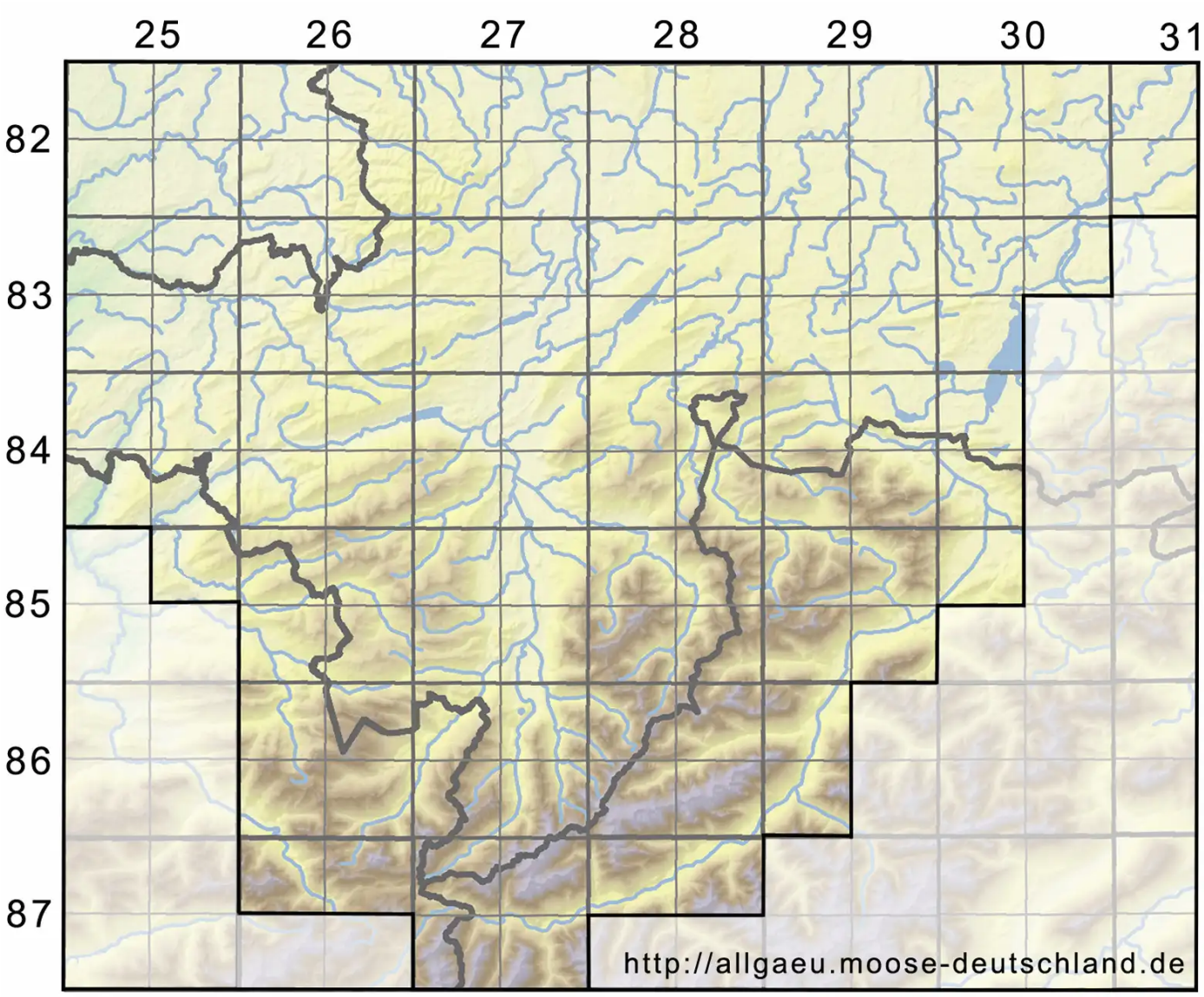

Legende:

Symbole:

Ausgefülltes Symbol:
Zeitraum von 1980 bis heute (Aktuelle Angabe)

Leeres Symbol:
Zeitraum vor 1980 (Altangabe)

Quadrat: Herbarbeleg

© Moosflora der Allgäuer Alpen (2025): https://allgaeu.moose-deutschland.de/organismen/phascum-floerkeanum-fweber-dmohr-1
Abgerufen am 04.10.2025, 06:24 Uhr. Kartendarstellung durch: Zentralstelle Deutschland, http://www.zentralstelle-deutschland.de