Oxystegus tenuirostris (Hook. & Taylor) A.J.E.Sm.

Dünnschnäbeliges Spitzdeckelmoos

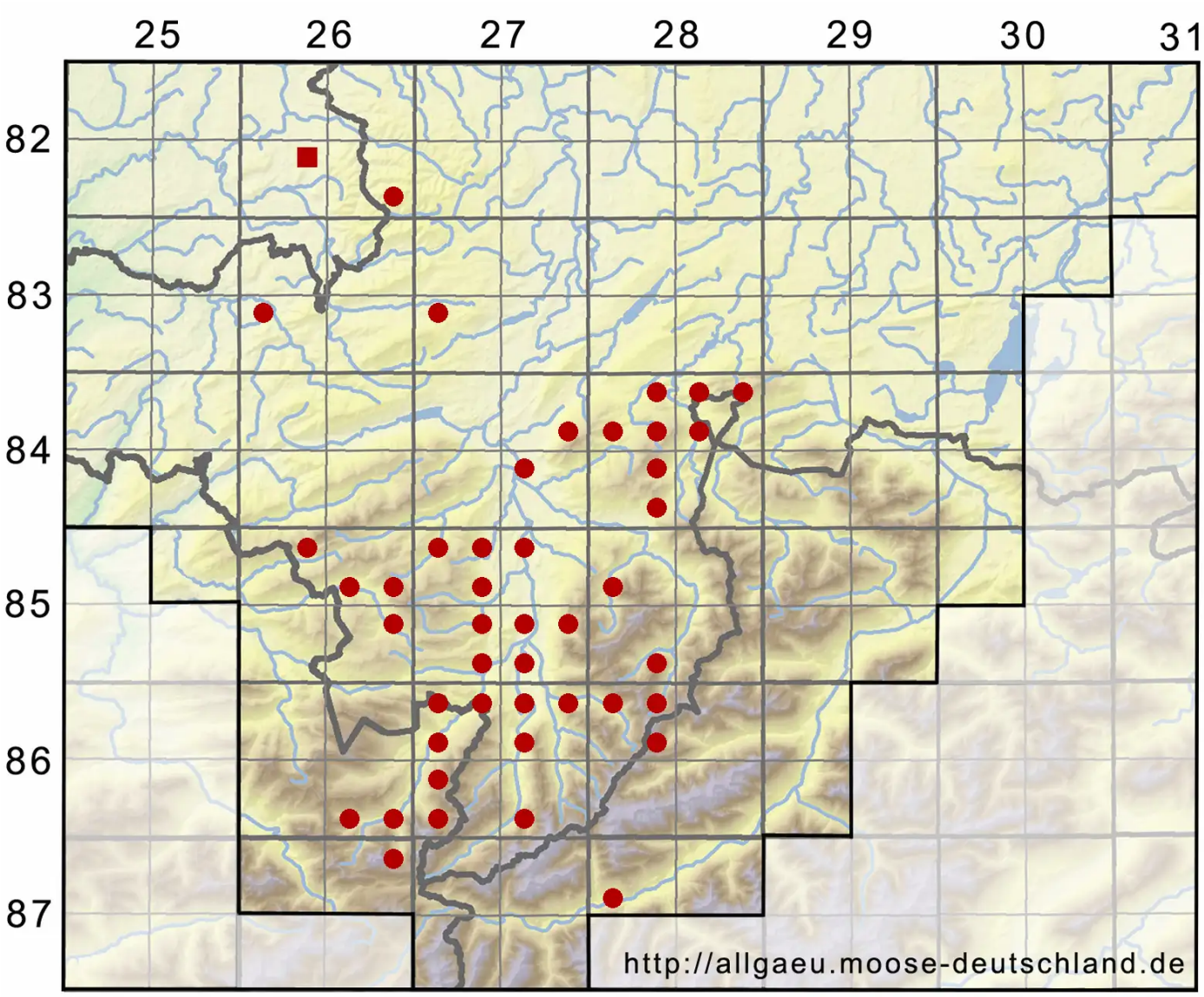

Legende:

Symbole:

Ausgefülltes Symbol:
Zeitraum von 1980 bis heute (Aktuelle Angabe)

Leeres Symbol:
Zeitraum vor 1980 (Altangabe)

Quadrat: Herbarbeleg

© Moosflora der Allgäuer Alpen (2025): https://allgaeu.moose-deutschland.de/organismen/oxystegus-tenuirostris-var-tenuirostris
Abgerufen am 13.07.2025, 19:41 Uhr. Kartendarstellung durch: Zentralstelle Deutschland, http://www.zentralstelle-deutschland.de