Oxyrrhynchium hians (Hedw.) Loeske

Vielgestaltiges Schattenschönschnabelmoos, Kleines Kleinschönschnabelmoos

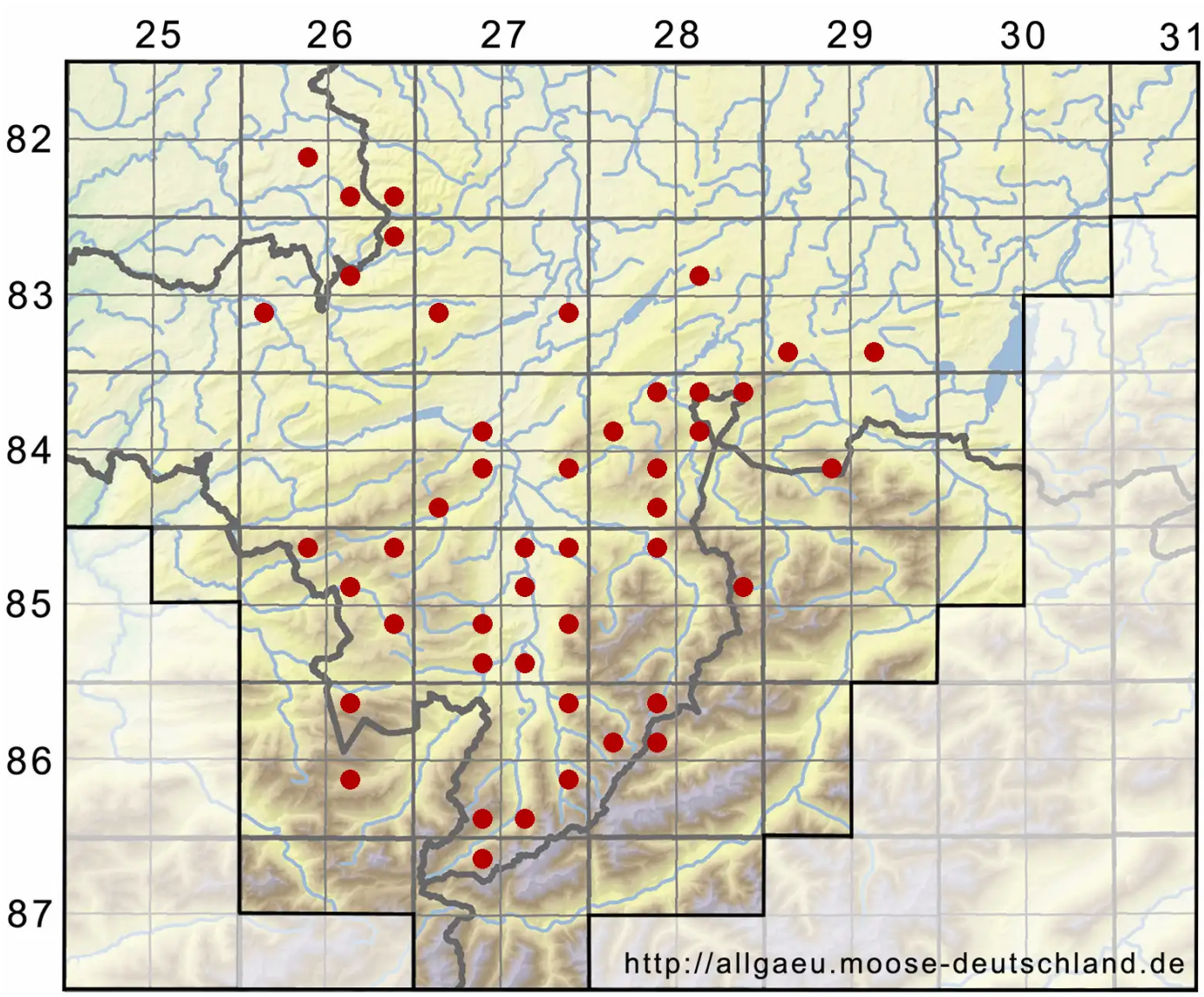

Legende:

Symbole:

Ausgefülltes Symbol:
Zeitraum von 1980 bis heute (Aktuelle Angabe)

Leeres Symbol:
Zeitraum vor 1980 (Altangabe)

Quadrat: Herbarbeleg

© Moosflora der Allgäuer Alpen (2026): https://allgaeu.moose-deutschland.de/organismen/oxyrrhynchium-hians-hedw-loeske
Abgerufen am 24.11.2026, 21:00 Uhr. Kartendarstellung durch: Zentralstelle Deutschland, http://www.zentralstelle-deutschland.de