# Dicranum flagellare Hedw.

Flagellen-Gabelzahnmoos, Peitschen-Gabelzahnmoos

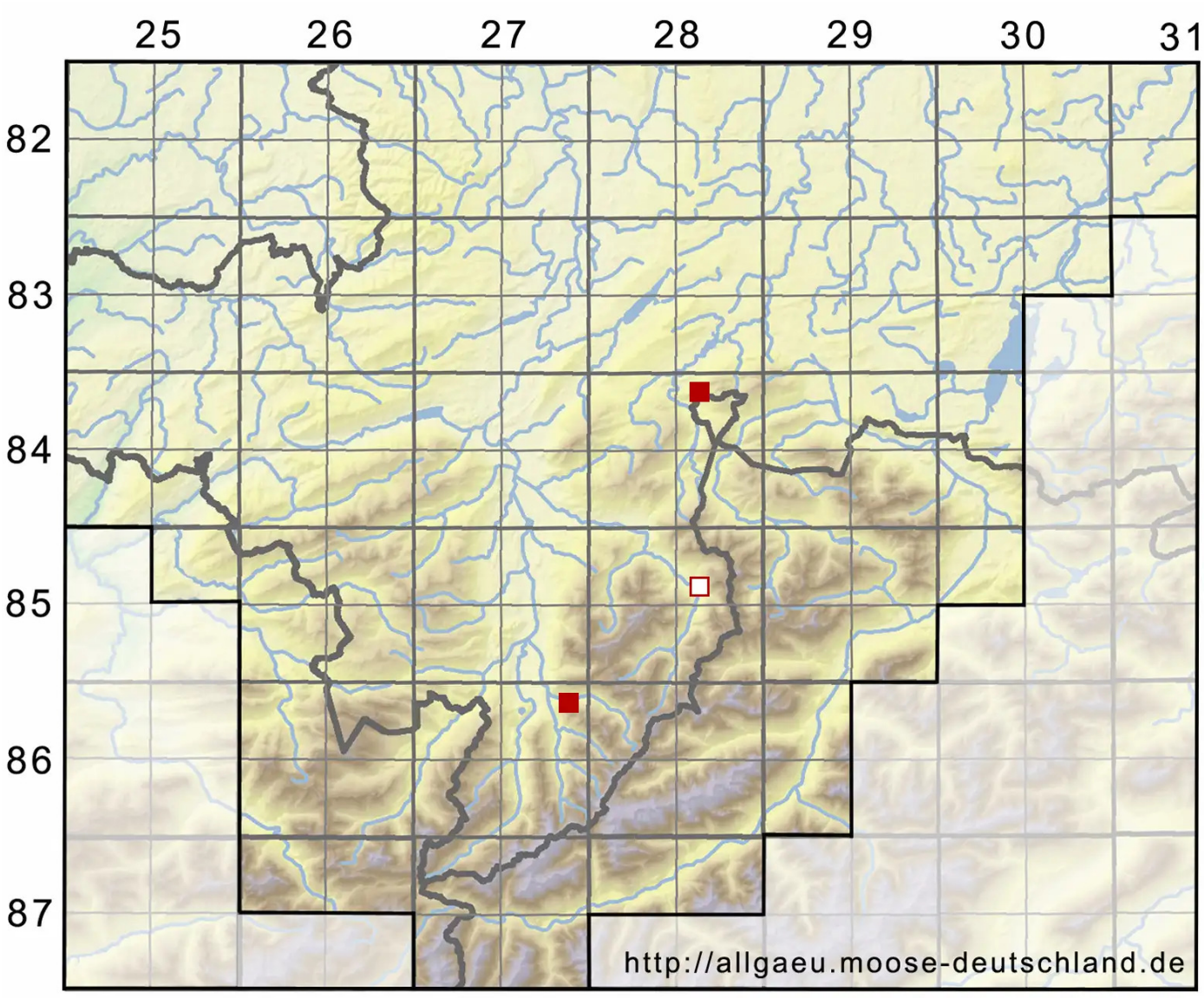


**Legende:**

**Symbole:**

Ausgefülltes Symbol:
Zeitraum von 1980 bis heute (Aktuelle Angabe)

Leeres Symbol:
Zeitraum vor 1980 (Altangabe)

Quadrat: Herbarbeleg

© Moosflora der Allgäuer Alpen (2026): https://allgaeu.moose-deutschland.de/organismen/orthodicranum-flagellare-hedw-loeske/dicranum-starkei-fweber-dmohr-1
Abgerufen am 24.11.2026, 18:30 Uhr. Kartendarstellung durch: Zentralstelle Deutschland, http://www.zentralstelle-deutschland.de