Rhizomnium pseudopunctatum (Bruch & Schimp.) T.J.Kop.

Sumpf-Wurzelsternmoos, Falsches Punktiertes Wurzelsternmoos

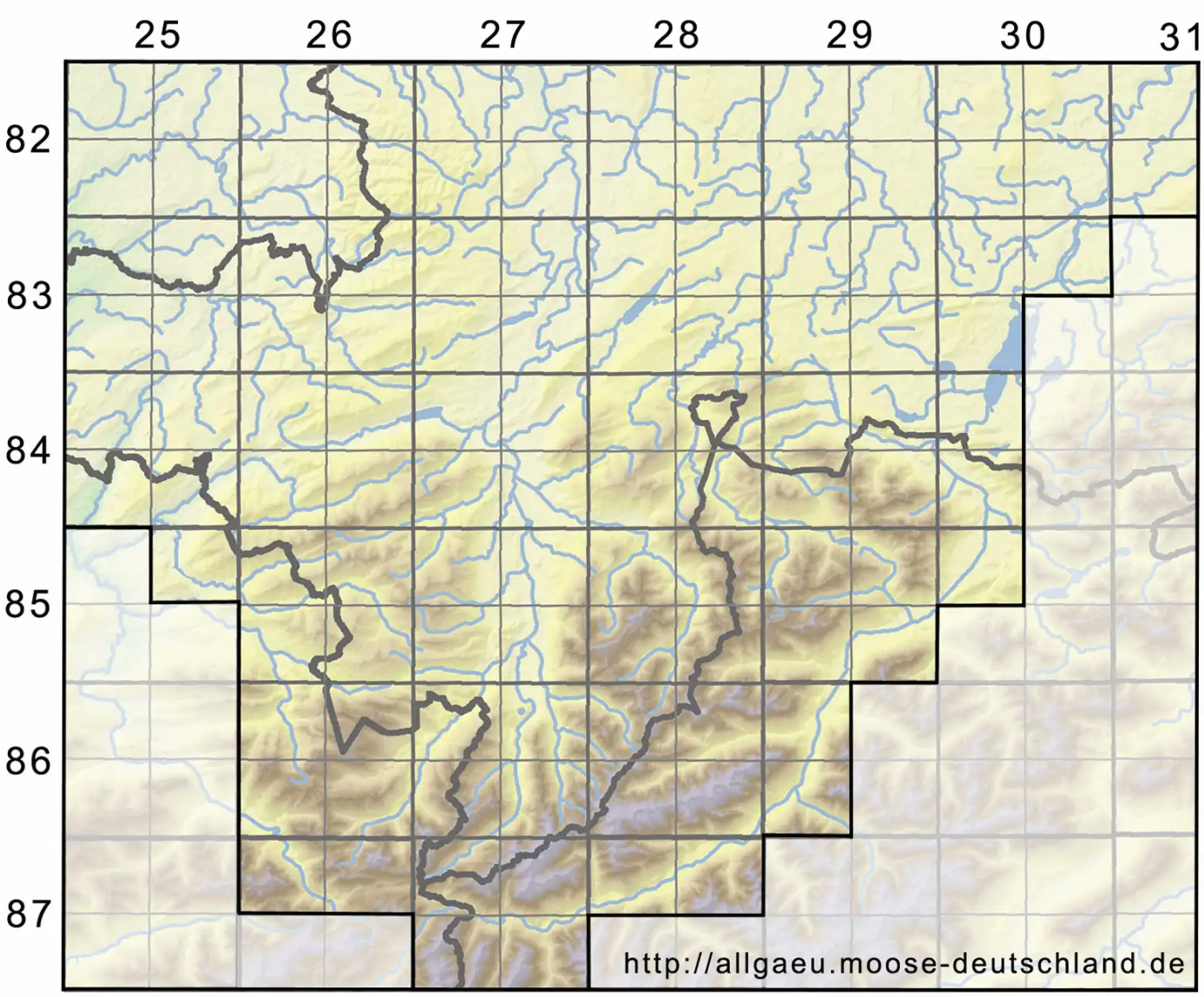

Legende:

Symbole:

Ausgefülltes Symbol:
Zeitraum von 1980 bis heute (Aktuelle Angabe)

Leeres Symbol:
Zeitraum vor 1980 (Altangabe)

Quadrat: Herbarbeleg

© Moosflora der Allgäuer Alpen (2025): https://allgaeu.moose-deutschland.de/organismen/mnium-pseudopunctatum-bruch-schimp
Abgerufen am 03.08.2025, 23:04 Uhr. Kartendarstellung durch: Zentralstelle Deutschland, http://www.zentralstelle-deutschland.de