Plagiomnium elatum (Bruch & Schimp.) T.J.Kop.

Sumpf-Kriechsternmoos

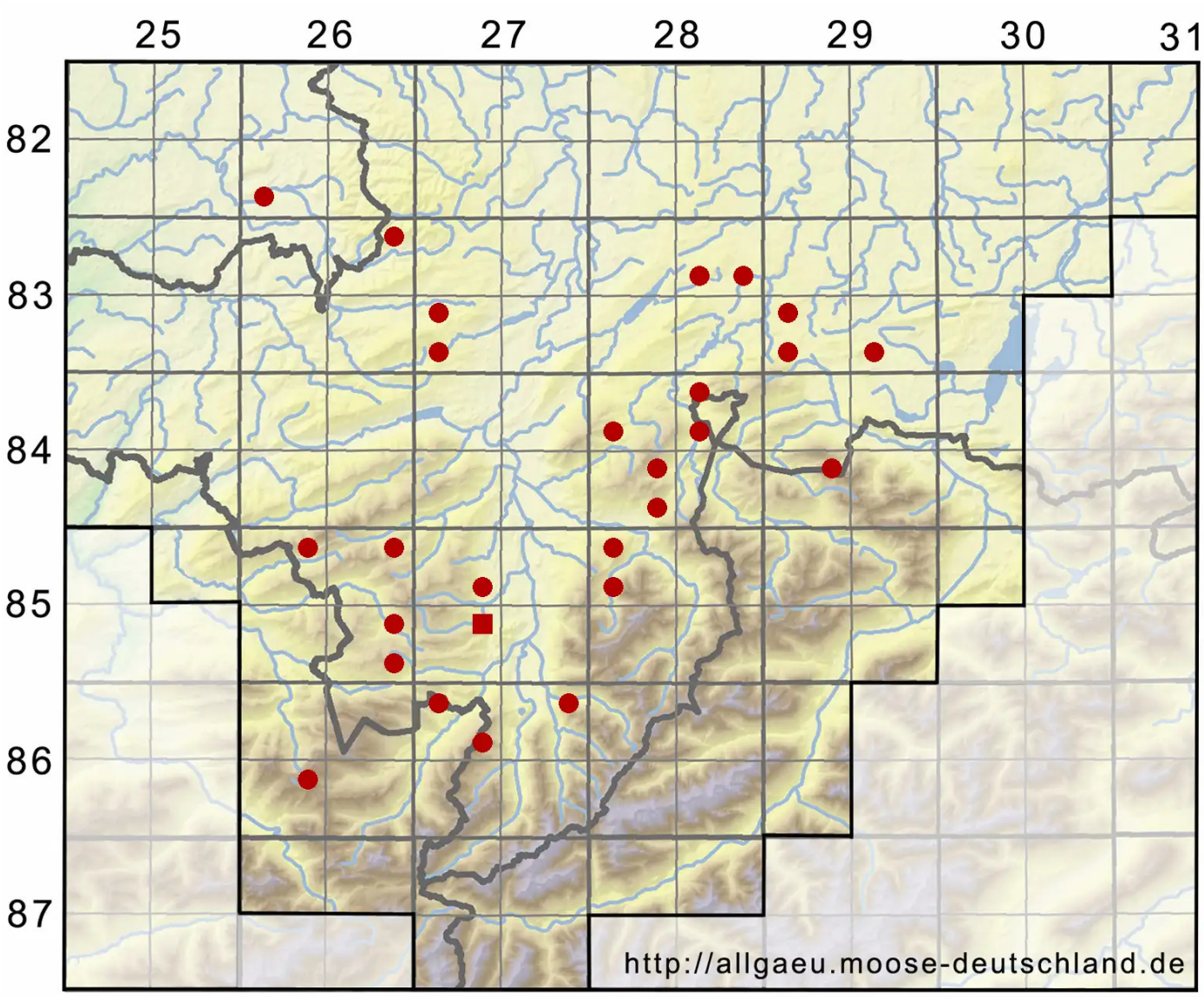

Legende:

Symbole:

Ausgefülltes Symbol:
Zeitraum von 1980 bis heute (Aktuelle Angabe)

Leeres Symbol:
Zeitraum vor 1980 (Altangabe)

Quadrat: Herbarbeleg

© Moosflora der Allgäuer Alpen (2026): https://allgaeu.moose-deutschland.de/organismen/mnium-affine-var-elatum-bruch-schimp/plagiomnium-undulatum-hedw-tjkop-var-undulatum-1
Abgerufen am 25.11.2026, 21:06 Uhr. Kartendarstellung durch: Zentralstelle Deutschland, http://www.zentralstelle-deutschland.de