Pohlia ludwigii (Spreng. ex Schwägr.) Broth.

Schneeboden-Pohlmoos, Ludwigs Pohlmoos

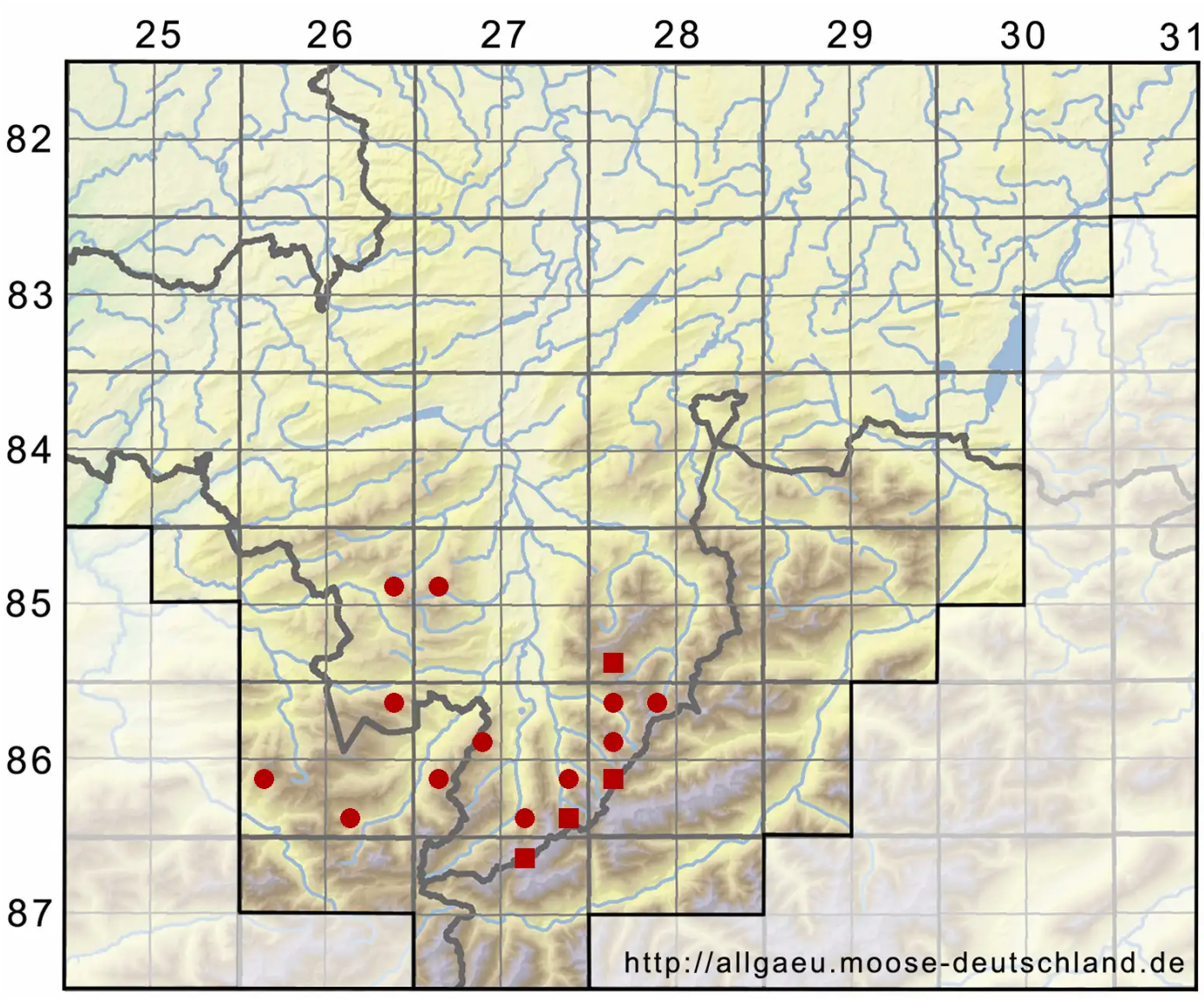

Legende:

Symbole:

Ausgefülltes Symbol:
Zeitraum von 1980 bis heute (Aktuelle Angabe)

Leeres Symbol:
Zeitraum vor 1980 (Altangabe)

Quadrat: Herbarbeleg

© Moosflora der Allgäuer Alpen (2026): https://allgaeu.moose-deutschland.de/organismen/mniobryum-ludwigii-schw%C3%A4gr-loeske
Abgerufen am 24.11.2026, 01:27 Uhr. Kartendarstellung durch: Zentralstelle Deutschland, http://www.zentralstelle-deutschland.de