Microbryum conicum (Schwägr.) Cl.Schneid., Th.Schneid. & M

Kegelfrüchtiges Zwergglanzmoos

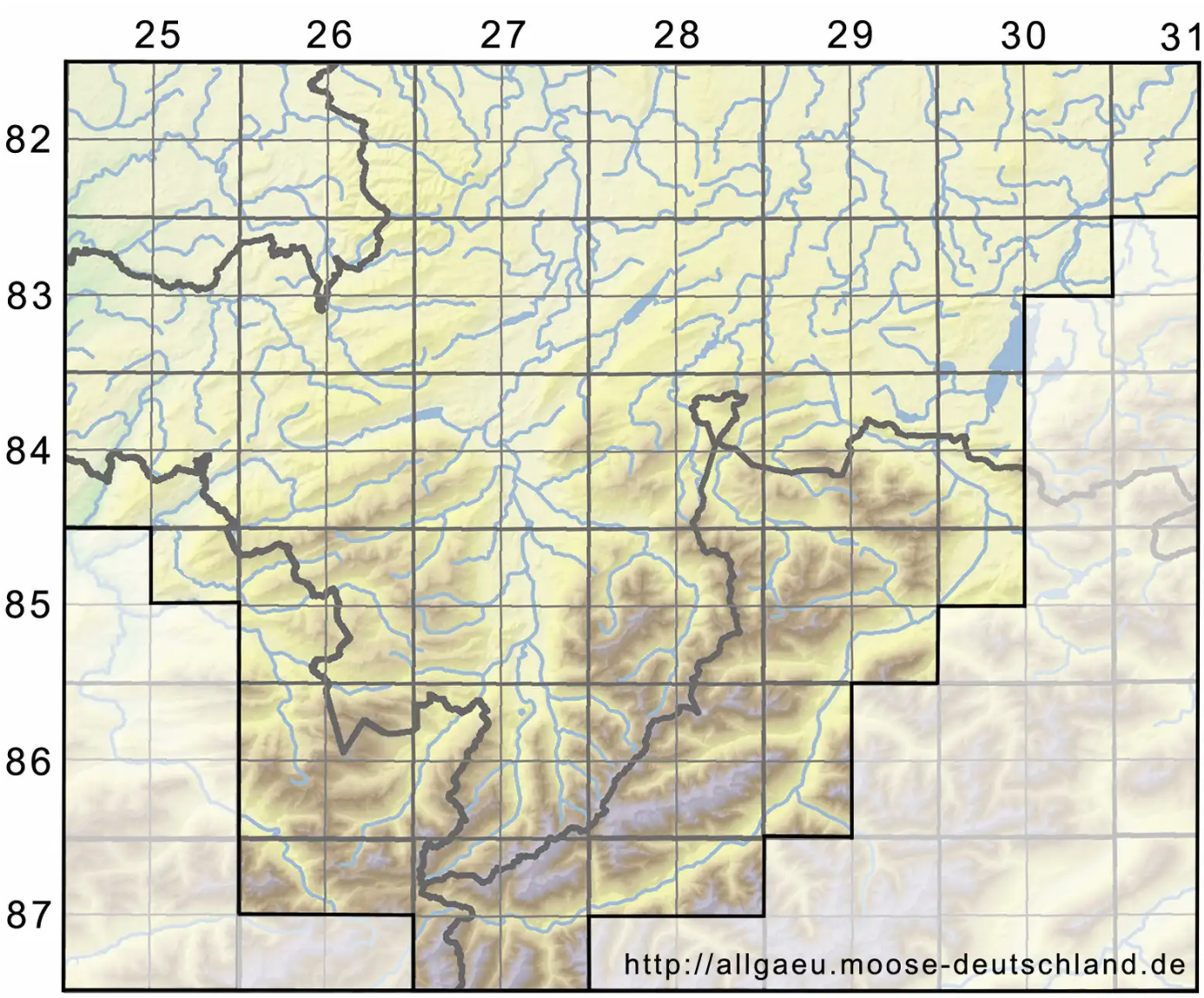

Legende:

Symbole:

Ausgefülltes Symbol:
Zeitraum von 1980 bis heute (Aktuelle Angabe)

Leeres Symbol:
Zeitraum vor 1980 (Altangabe)

Quadrat: Herbarbeleg

© Moosflora der Allgäuer Alpen (2025): https://allgaeu.moose-deutschland.de/organismen/microbryum-conicum-schw%C3%A4gr-clschneid-thschneid-mah%C3%A9vas
Abgerufen am 28.07.2025, 20:50 Uhr. Kartendarstellung durch: Zentralstelle Deutschland, http://www.zentralstelle-deutschland.de