Mesoptychia rutheana (Limpr.) L.So■derstr. & Va■n■a

Ruthes Glattkelchmoos

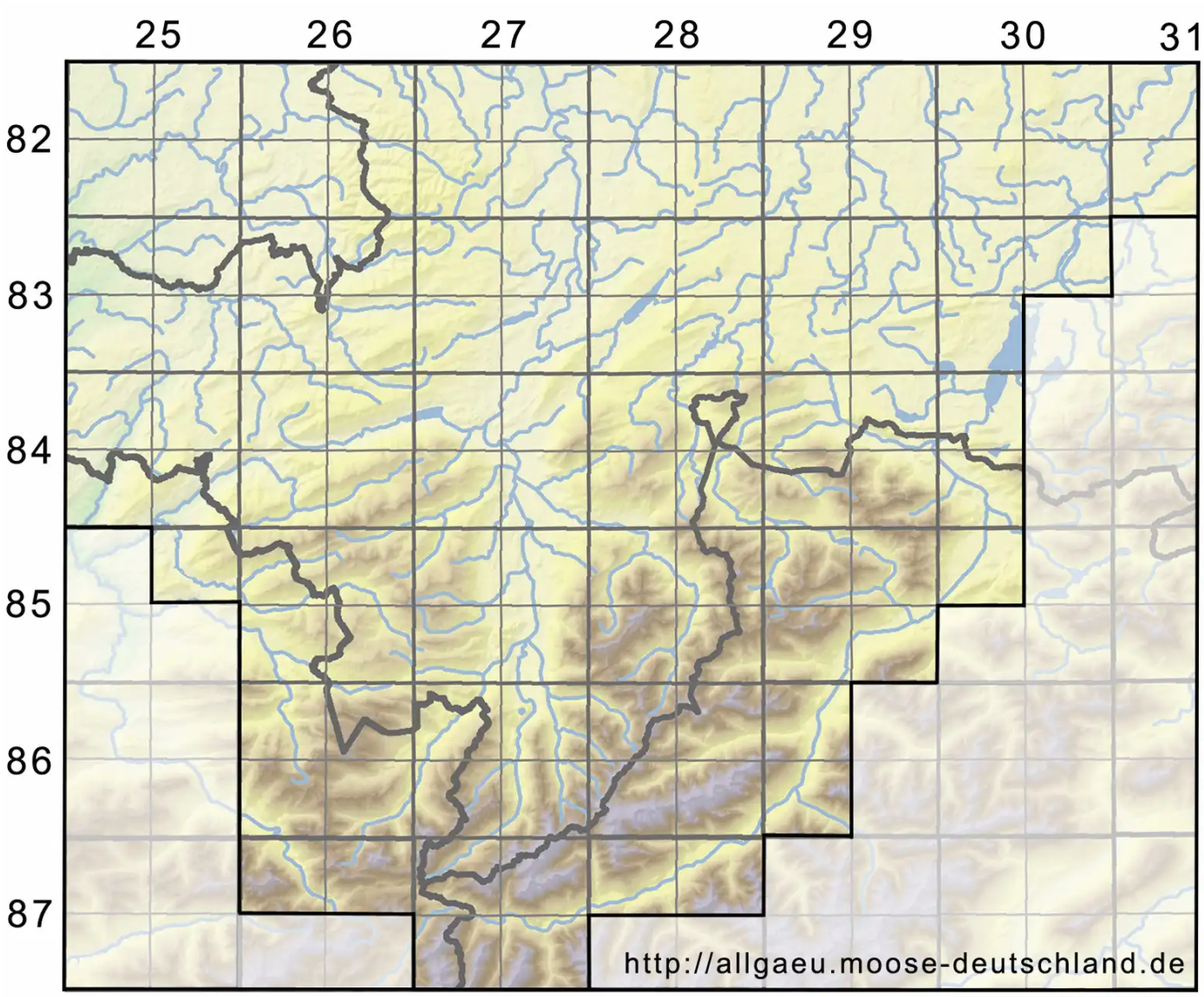

Legende:

Symbole:

Ausgefülltes Symbol:
Zeitraum von 1980 bis heute (Aktuelle Angabe)

Leeres Symbol:
Zeitraum vor 1980 (Altangabe)

Quadrat: Herbarbeleg

© Moosflora der Allgäuer Alpen (2026): https://allgaeu.moose-deutschland.de/organismen/mesoptychia-rutheana-limpr-ls%C3%B6derstr-v%C3%A1%C5%88a-var-rutheana-1
Abgerufen am 23.11.2026, 22:49 Uhr. Kartendarstellung durch: Zentralstelle Deutschland, http://www.zentralstelle-deutschland.de