Loeskeobryum brevirostre (Brid.) M.Fleisch.

Loeske-Hainmoos, Großes Neuhainmoos

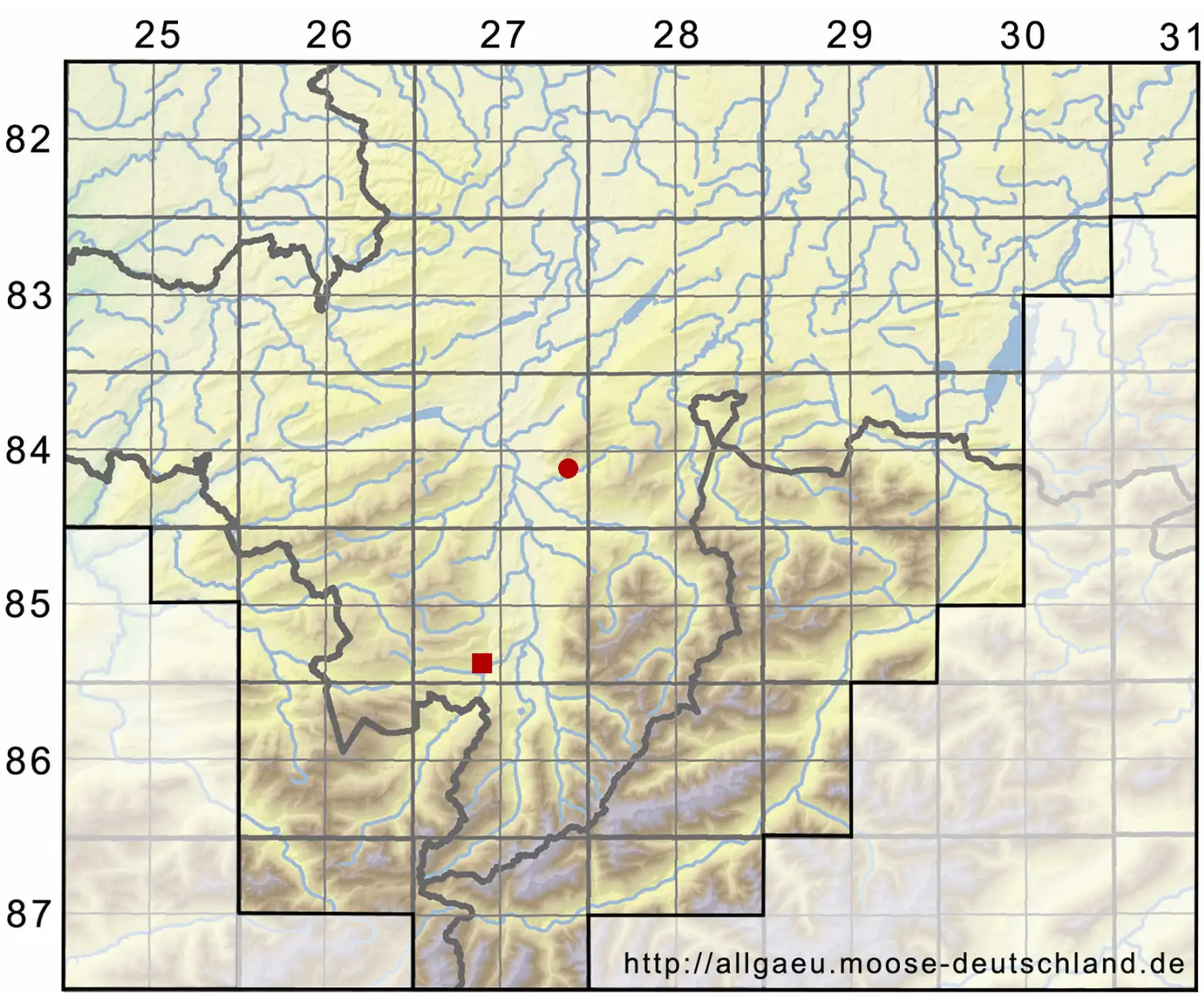

Legende:

Symbole:

Ausgefülltes Symbol:
Zeitraum von 1980 bis heute (Aktuelle Angabe)

Leeres Symbol:
Zeitraum vor 1980 (Altangabe)

Quadrat: Herbarbeleg

© Moosflora der Allgäuer Alpen (2025): https://allgaeu.moose-deutschland.de/organismen/loeskeobryum-brevirostre-brid-mfleisch-1
Abgerufen am 01.09.2025, 16:57 Uhr. Kartendarstellung durch: Zentralstelle Deutschland, http://www.zentralstelle-deutschland.de