Kiaeria falcata (Hedw.) I.Hagen

Sichelblättriges Kropfgabelzahnmoos, Sichelförmiges Kropfgabelzahnmoos

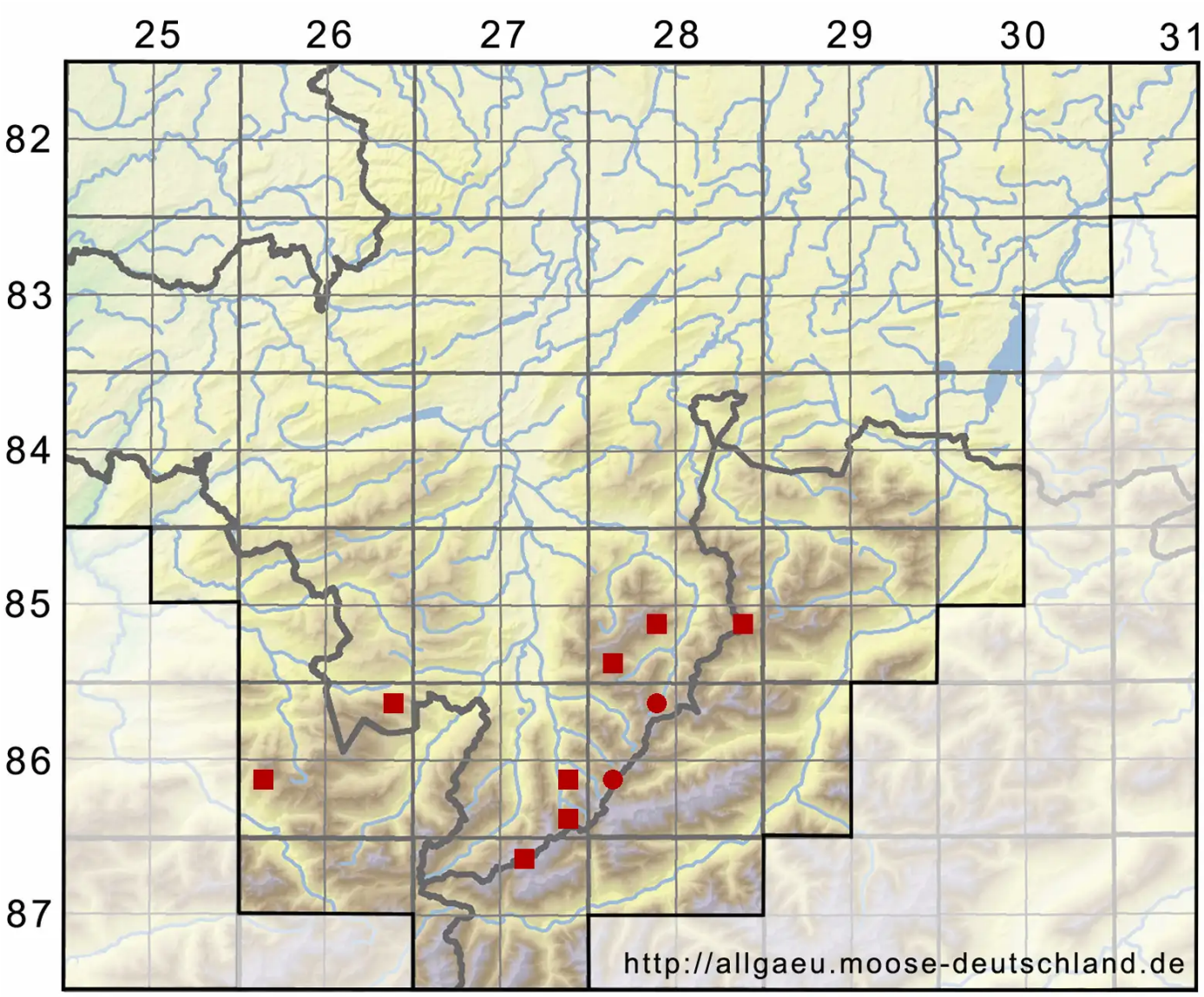

Legende:

Symbole:

Ausgefülltes Symbol:
Zeitraum von 1980 bis heute (Aktuelle Angabe)

Leeres Symbol:
Zeitraum vor 1980 (Altangabe)

Quadrat: Herbarbeleg

© Moosflora der Allgäuer Alpen (2025): https://allgaeu.moose-deutschland.de/organismen/kiaeria-falcata-hedw-ihagen-1
Abgerufen am 16.08.2025, 20:11 Uhr. Kartendarstellung durch: Zentralstelle Deutschland, http://www.zentralstelle-deutschland.de