Calypogeia suecica (Arnell & J.Perss.) Mu■ll.Frib.

Schwedisches Bartkelchmoos

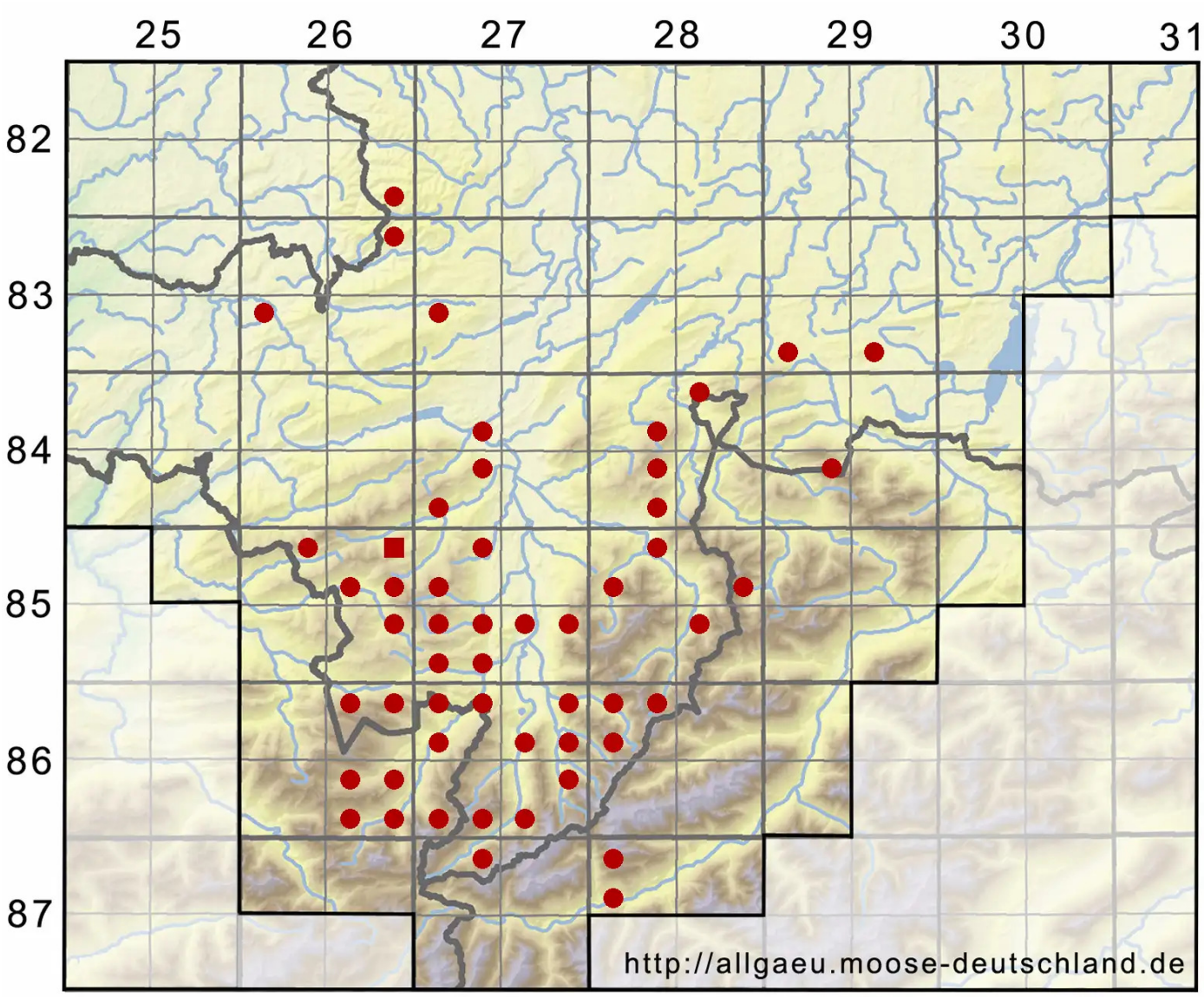

Legende:

Symbole:

Ausgefülltes Symbol:
Zeitraum von 1980 bis heute (Aktuelle Angabe)

Leeres Symbol:
Zeitraum vor 1980 (Altangabe)

Quadrat: Herbarbeleg

© Moosflora der Allgäuer Alpen (2026): https://allgaeu.moose-deutschland.de/organismen/kantia-suecica-arnell-jperss-1
Abgerufen am 28.11.2026, 12:11 Uhr. Kartendarstellung durch: Zentralstelle Deutschland, http://www.zentralstelle-deutschland.de