Neoorthocaulis floerkei (F.Weber & D.Mohr) L.So■derstr., De

Floerkes Neubartspitzmoos

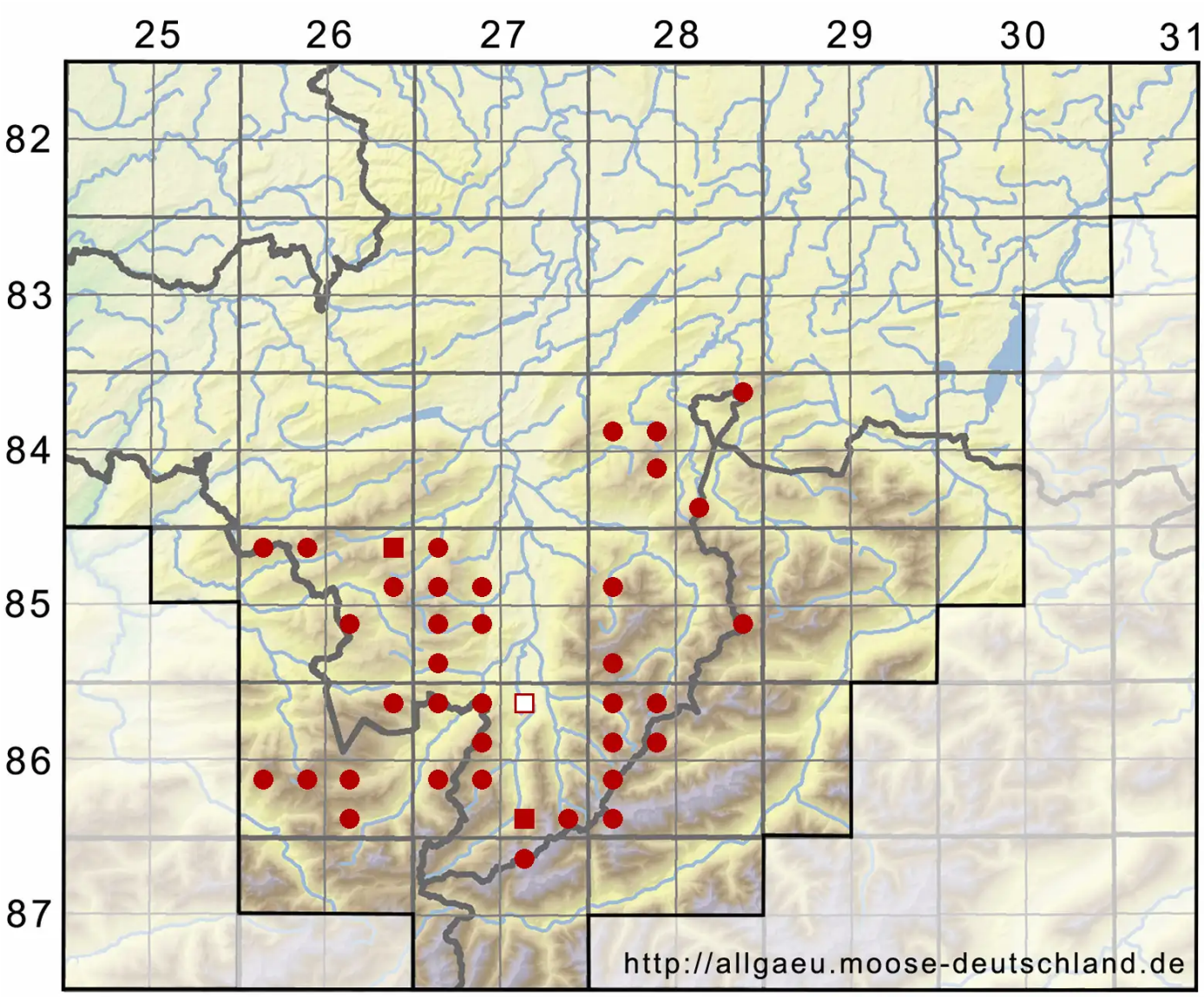

Legende:

Symbole:

Ausgefülltes Symbol:
Zeitraum von 1980 bis heute (Aktuelle Angabe)

Leeres Symbol:
Zeitraum vor 1980 (Altangabe)

Quadrat: Herbarbeleg

© Moosflora der Allgäuer Alpen (2025): https://allgaeu.moose-deutschland.de/organismen/jungermannia-floerkei-fweber-dmohr-1
Abgerufen am 21.08.2025, 22:37 Uhr. Kartendarstellung durch: Zentralstelle Deutschland, http://www.zentralstelle-deutschland.de