Tritomaria exsectiformis (Breidl.) Loeske

Dreieckgemmen Ungleichlappenmoos, Großzelliges Ungleichlappenmoos

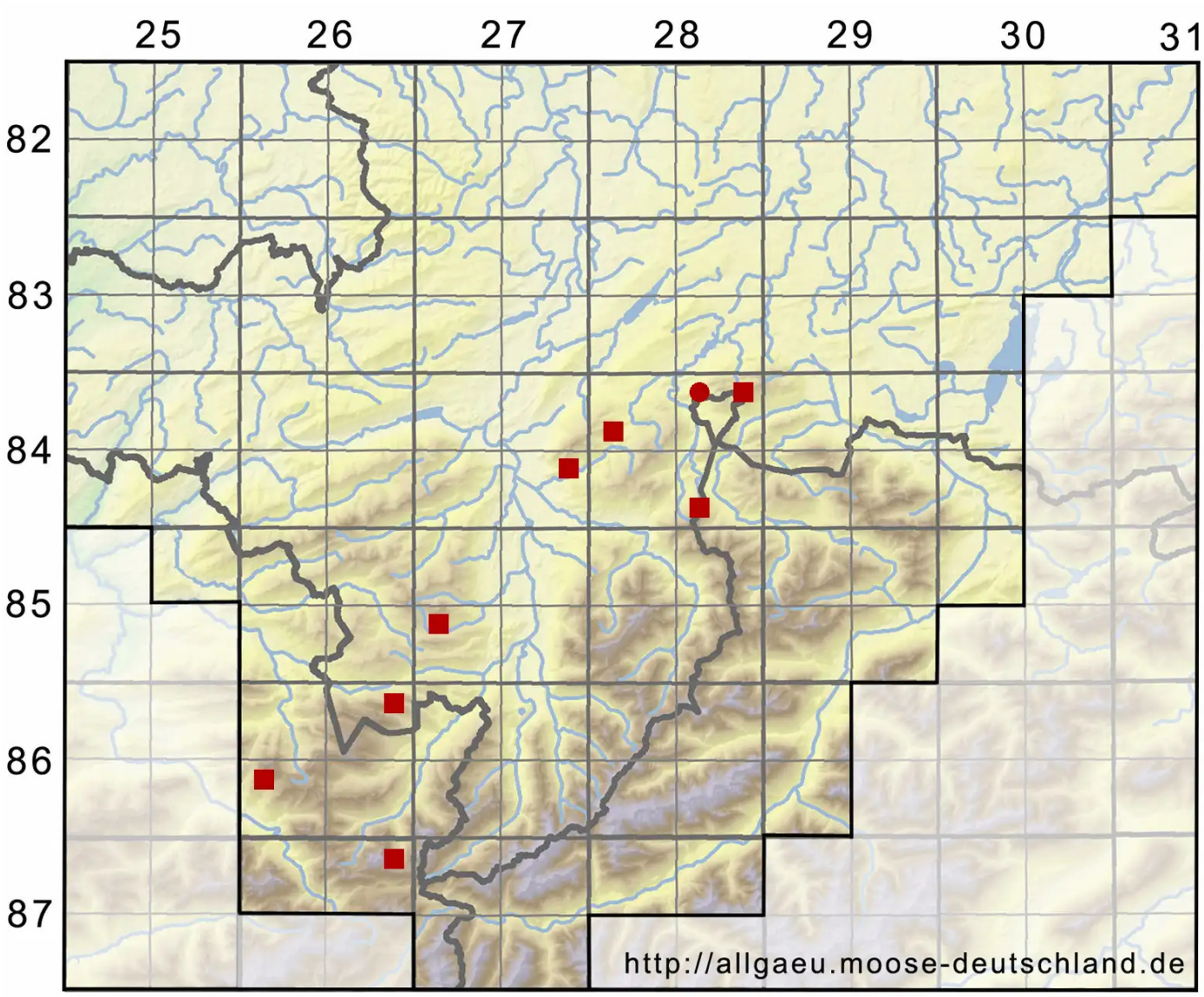

Legende:

Symbole:

Ausgefülltes Symbol:
Zeitraum von 1980 bis heute (Aktuelle Angabe)

Leeres Symbol:
Zeitraum vor 1980 (Altangabe)

Quadrat: Herbarbeleg

© Moosflora der Allgäuer Alpen (2026): https://allgaeu.moose-deutschland.de/organismen/jungermannia-exsectiformis-breidl-1/tritomaria-quinquedentata-huds-hbuch-1
Abgerufen am 25.11.2026, 13:12 Uhr. Kartendarstellung durch: Zentralstelle Deutschland, http://www.zentralstelle-deutschland.de