Isopterygiopsis muelleriana (Schimp.) Z.Iwats.

Müllers Gleichflügelmoos, Müllers Neugleichflügelmoos

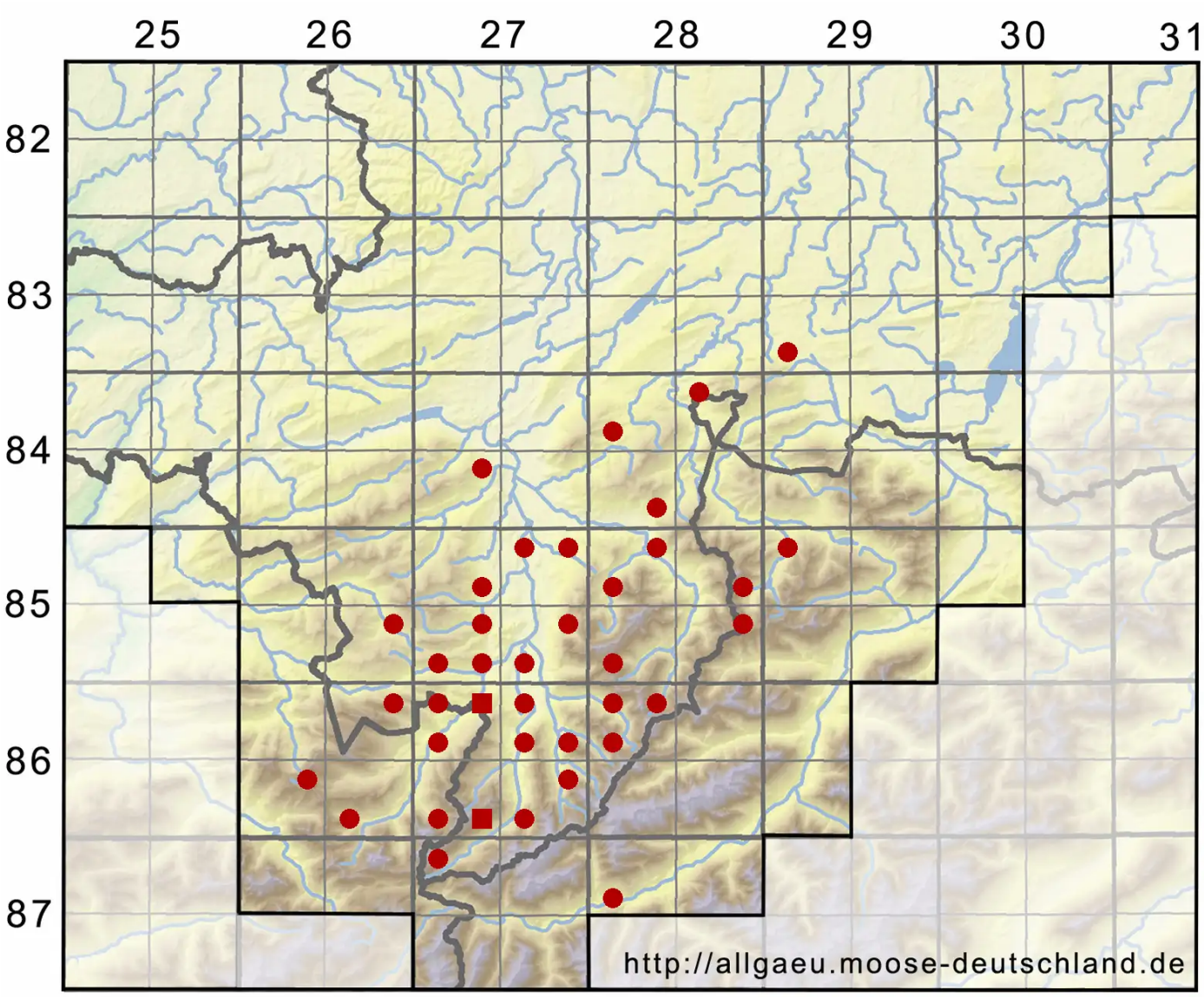

Legende:

Symbole:

Ausgefülltes Symbol:
Zeitraum von 1980 bis heute (Aktuelle Angabe)

Leeres Symbol:
Zeitraum vor 1980 (Altangabe)

Quadrat: Herbarbeleg

© Moosflora der Allgäuer Alpen (2025): https://allgaeu.moose-deutschland.de/organismen/isopterygiopsis-muelleriana-schimp-ziwats-1
Abgerufen am 14.09.2025, 11:27 Uhr. Kartendarstellung durch: Zentralstelle Deutschland, http://www.zentralstelle-deutschland.de