Hypnum recurvatum (Lindb. & S.W.Arnell) Kindb.

Krallen-Schlafmoos

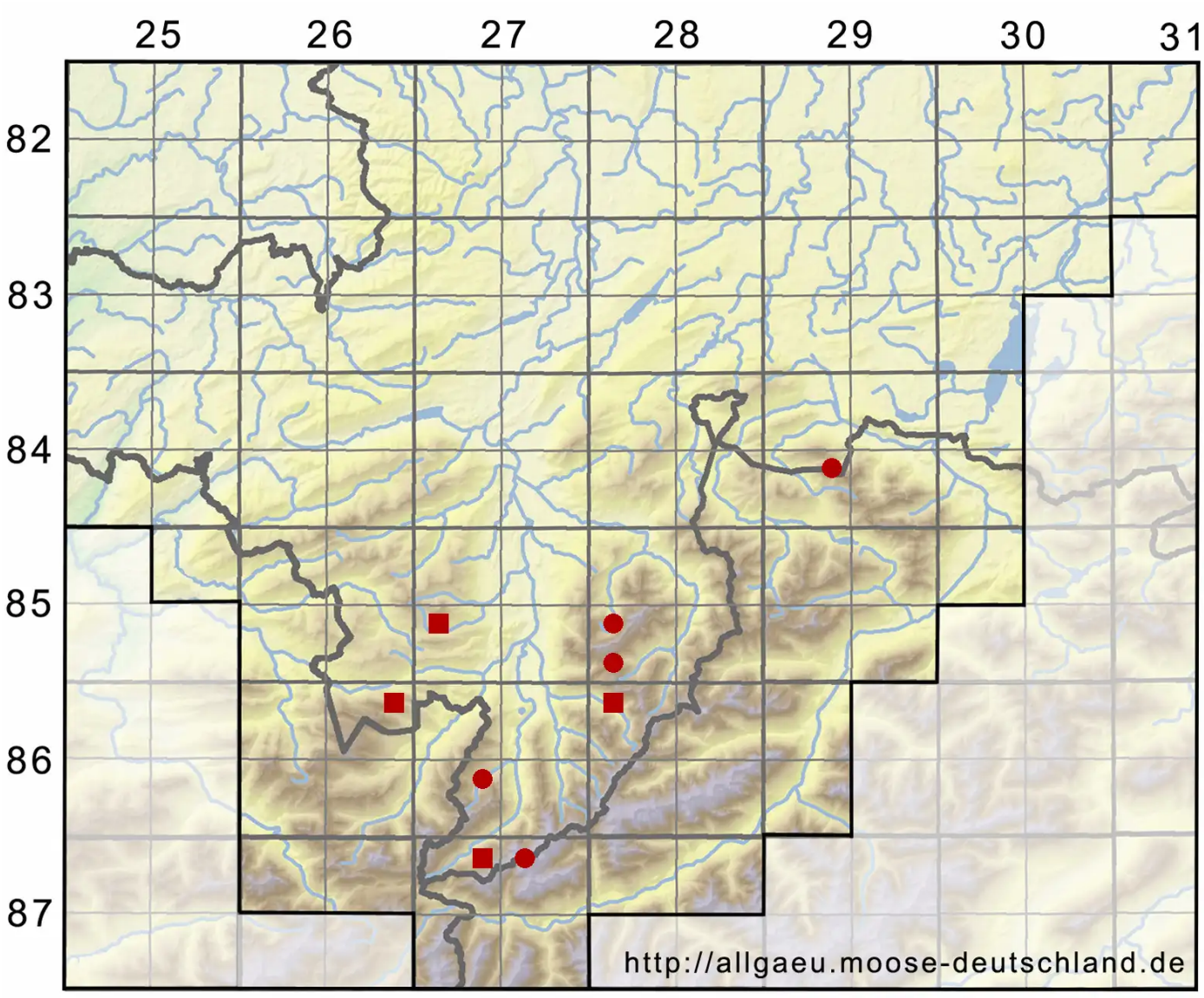

Legende:

Symbole:

Ausgefülltes Symbol:
Zeitraum von 1980 bis heute (Aktuelle Angabe)

Leeres Symbol:
Zeitraum vor 1980 (Altangabe)

Quadrat: Herbarbeleg

© Moosflora der Allgäuer Alpen (2026): https://allgaeu.moose-deutschland.de/organismen/hypnum-ravaudii-subsp-fastigiatum-hampe-wijk-margad
Abgerufen am 23.11.2026, 13:10 Uhr. Kartendarstellung durch: Zentralstelle Deutschland, http://www.zentralstelle-deutschland.de