Hymenoloma compactum (Schleich. ex Schwägr.) Ochyra

Gedrungenes Gebirgsgabelzahnperlmoos

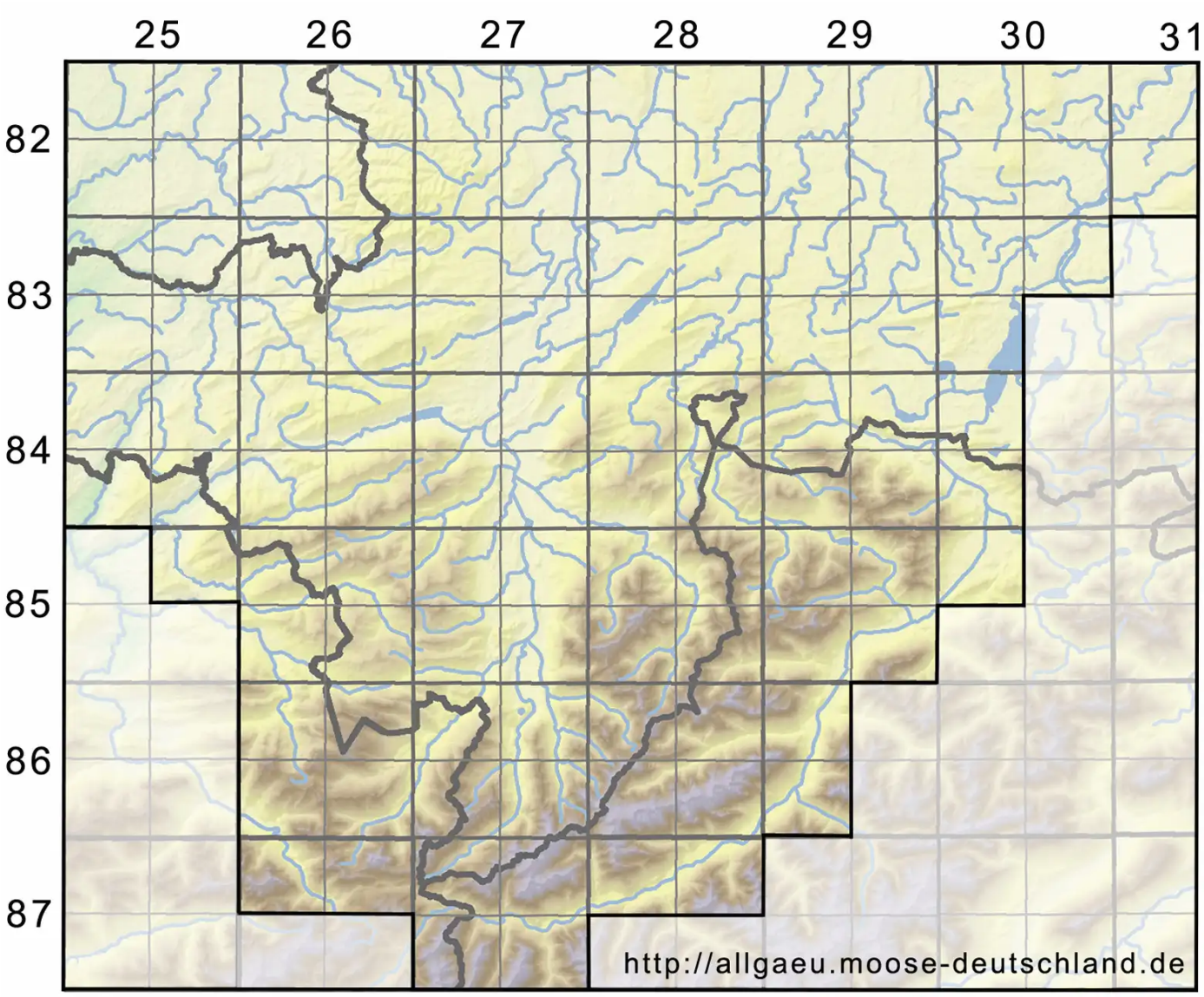

Legende:

Symbole:

Ausgefülltes Symbol:
Zeitraum von 1980 bis heute (Aktuelle Angabe)

Leeres Symbol:
Zeitraum vor 1980 (Altangabe)

Quadrat: Herbarbeleg

© Moosflora der Allgäuer Alpen (2025): https://allgaeu.moose-deutschland.de/organismen/hymenoloma-compactum-schleich-ex-schw%C3%A4gr-ochyra-1
Abgerufen am 04.07.2025, 14:51 Uhr. Kartendarstellung durch: Zentralstelle Deutschland, http://www.zentralstelle-deutschland.de