Hygrohypnum luridum (Hedw.) Jenn.

Kalk-Wasserschlafmoos, Bräunliches Wasserschlafmoos

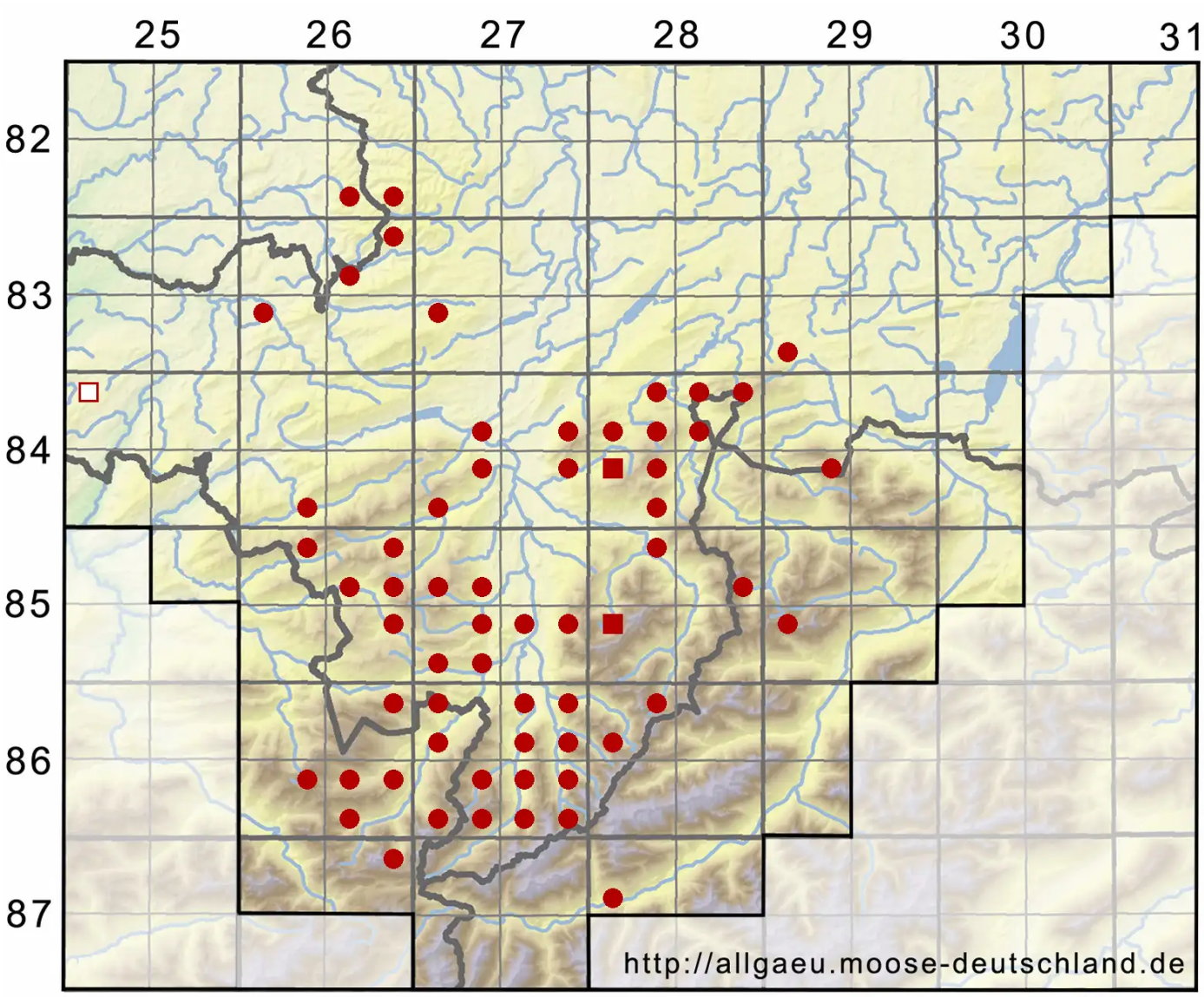

Legende:

Symbole:

Ausgefülltes Symbol:
Zeitraum von 1980 bis heute (Aktuelle Angabe)

Leeres Symbol:
Zeitraum vor 1980 (Altangabe)

Quadrat: Herbarbeleg

© Moosflora der Allgäuer Alpen (2025): https://allgaeu.moose-deutschland.de/organismen/hygrohypnum-palustre-var-pseudochraceum-groth-jjamann-1
Abgerufen am 27.08.2025, 23:24 Uhr. Kartendarstellung durch: Zentralstelle Deutschland, http://www.zentralstelle-deutschland.de