Hygrohypnum luridum (Hedw.) Jenn.

Kalk-Wasserschlafmoos, Bräunliches Wasserschlafmoos

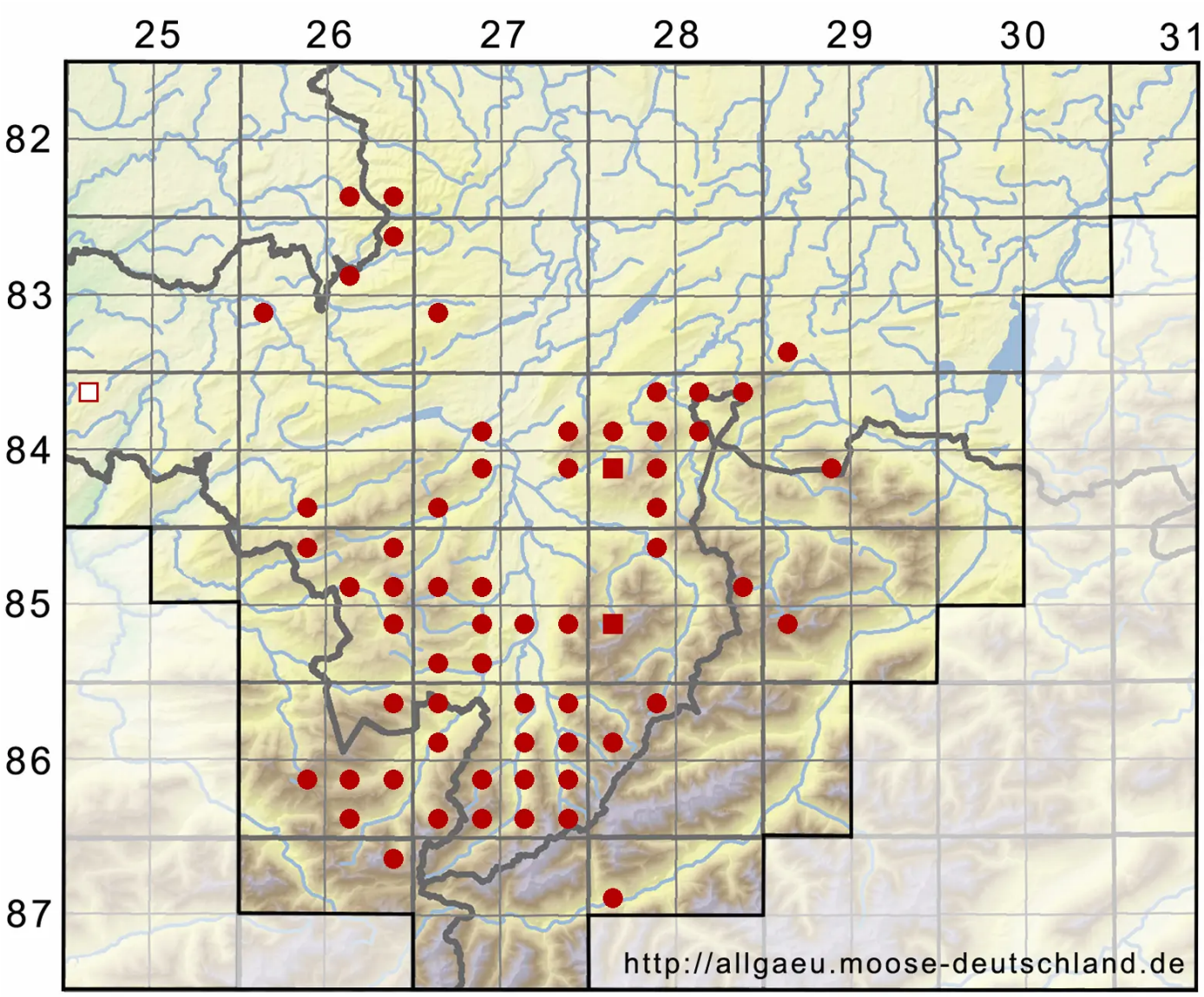

Legende:

Symbole:

Ausgefülltes Symbol:
Zeitraum von 1980 bis heute (Aktuelle Angabe)

Leeres Symbol:
Zeitraum vor 1980 (Altangabe)

Quadrat: Herbarbeleg

© Moosflora der Allgäuer Alpen (2024): https://allgaeu.moose-deutschland.de/organismen/hygrohypnum-luridum-hedw-jenn
Abgerufen am 30.04.2024, 01:54 Uhr. Kartendarstellung durch: Zentralstelle Deutschland, http://www.zentralstelle-deutschland.de