Hygrohypnum ochraceum (Turner ex Wilson) Loeske

Rostgelbes Wasserschlafmoos

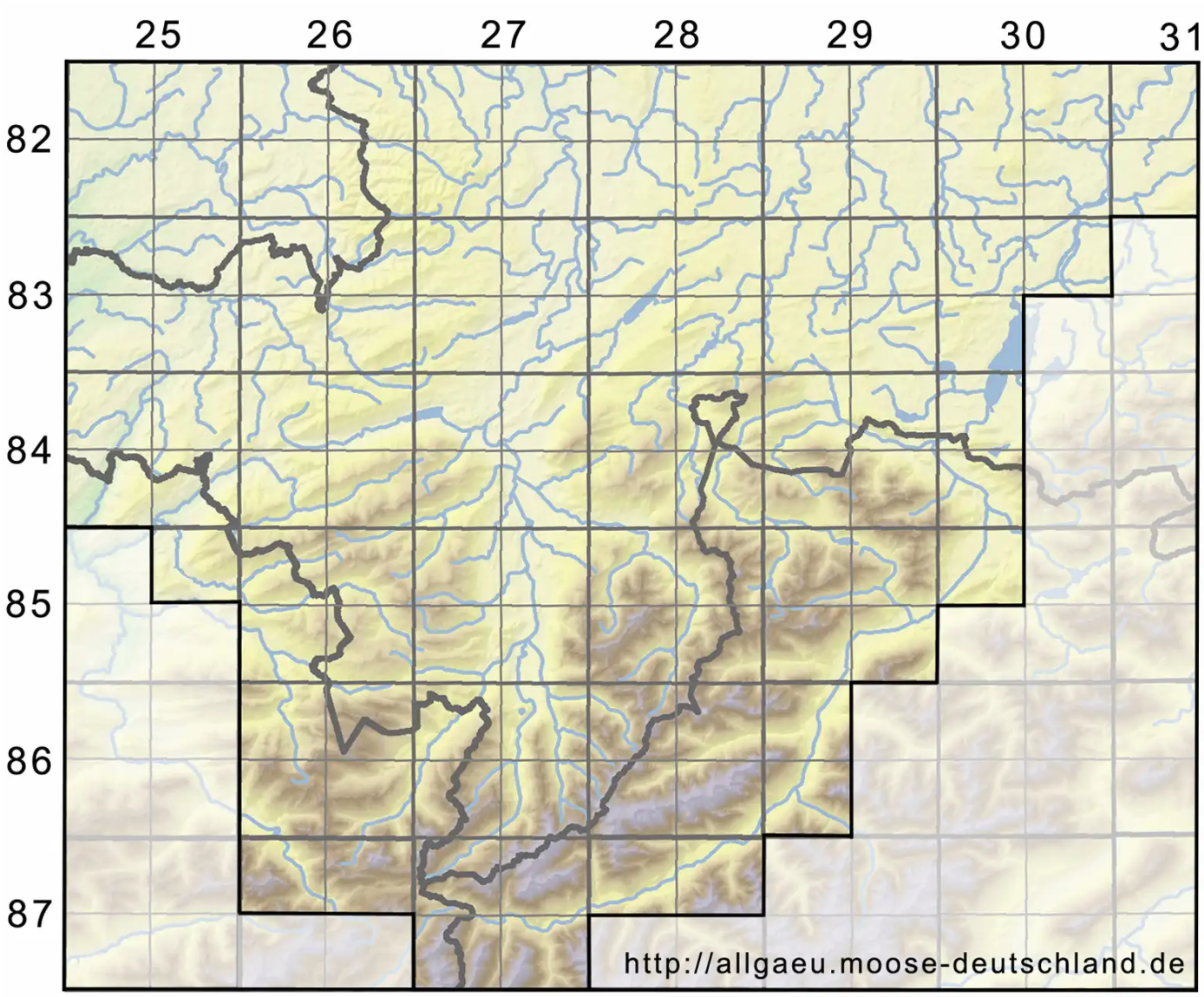

Legende:

Symbole:

Ausgefülltes Symbol:
Zeitraum von 1980 bis heute (Aktuelle Angabe)

Leeres Symbol:
Zeitraum vor 1980 (Altangabe)

Quadrat: Herbarbeleg

© Moosflora der Allgäuer Alpen (2026): https://allgaeu.moose-deutschland.de/organismen/hygrohypnella-ochracea-turner-ex-wilson-ignatov-ignatova
Abgerufen am 23.11.2026, 04:01 Uhr. Kartendarstellung durch: Zentralstelle Deutschland, http://www.zentralstelle-deutschland.de