Alleniella besseri (Lobarz.) S.Olsson, Enroth & D.Quandt

Rundblättriges Flagellen-Neckermoos

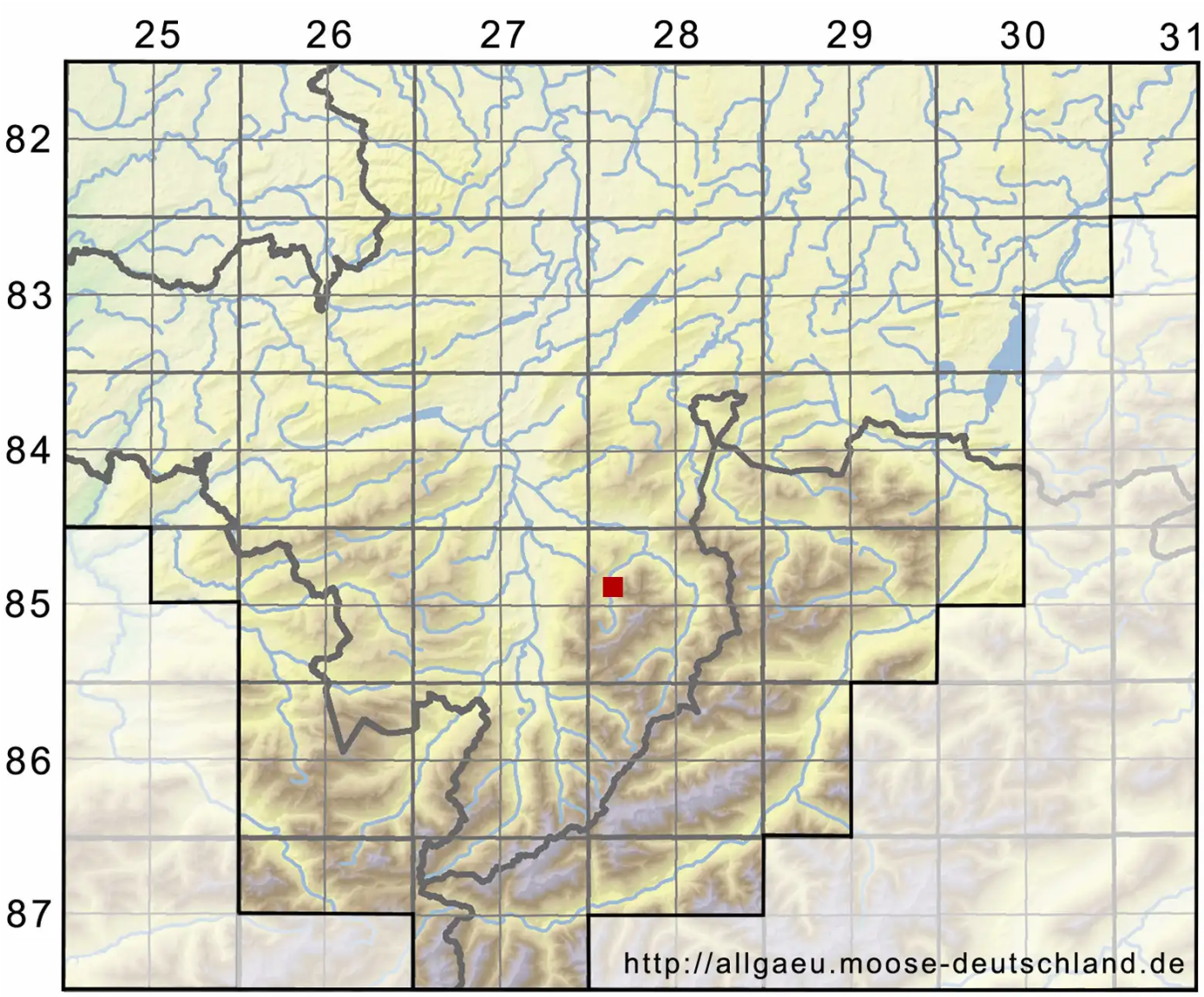

Legende:

Symbole:

Ausgefülltes Symbol:
Zeitraum von 1980 bis heute (Aktuelle Angabe)

Leeres Symbol:
Zeitraum vor 1980 (Altangabe)

Quadrat: Herbarbeleg

© Moosflora der Allgäuer Alpen (2025): https://allgaeu.moose-deutschland.de/organismen/homalia-besseri-lobarz
Abgerufen am 22.06.2025, 10:05 Uhr. Kartendarstellung durch: Zentralstelle Deutschland, http://www.zentralstelle-deutschland.de