Hennediella heimii (Hedw.) R.H.Zander

Salzstellen-Pottmoos, Heims Neupottmoos

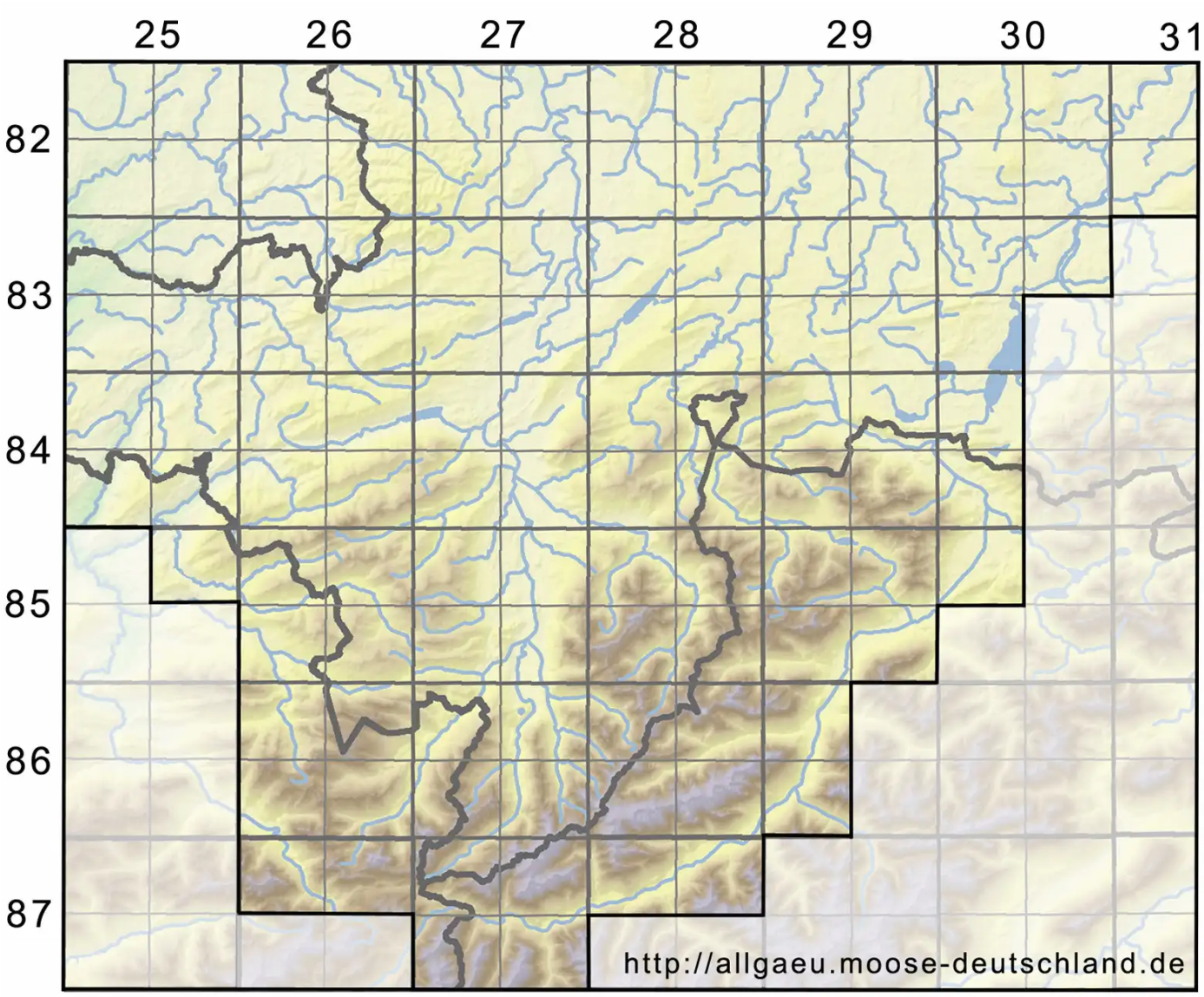

Legende:

Symbole:

Ausgefülltes Symbol:
Zeitraum von 1980 bis heute (Aktuelle Angabe)

Leeres Symbol:
Zeitraum vor 1980 (Altangabe)

Quadrat: Herbarbeleg

© Moosflora der Allgäuer Alpen (2025): https://allgaeu.moose-deutschland.de/organismen/hennediella-heimii-hedw-rhzander-var-heimii-1
Abgerufen am 30.08.2025, 20:13 Uhr. Kartendarstellung durch: Zentralstelle Deutschland, http://www.zentralstelle-deutschland.de