Hedwigia ciliata var. leucophaea Bruch & Schimp.

Graues Wimpern-Hedwigsmoos

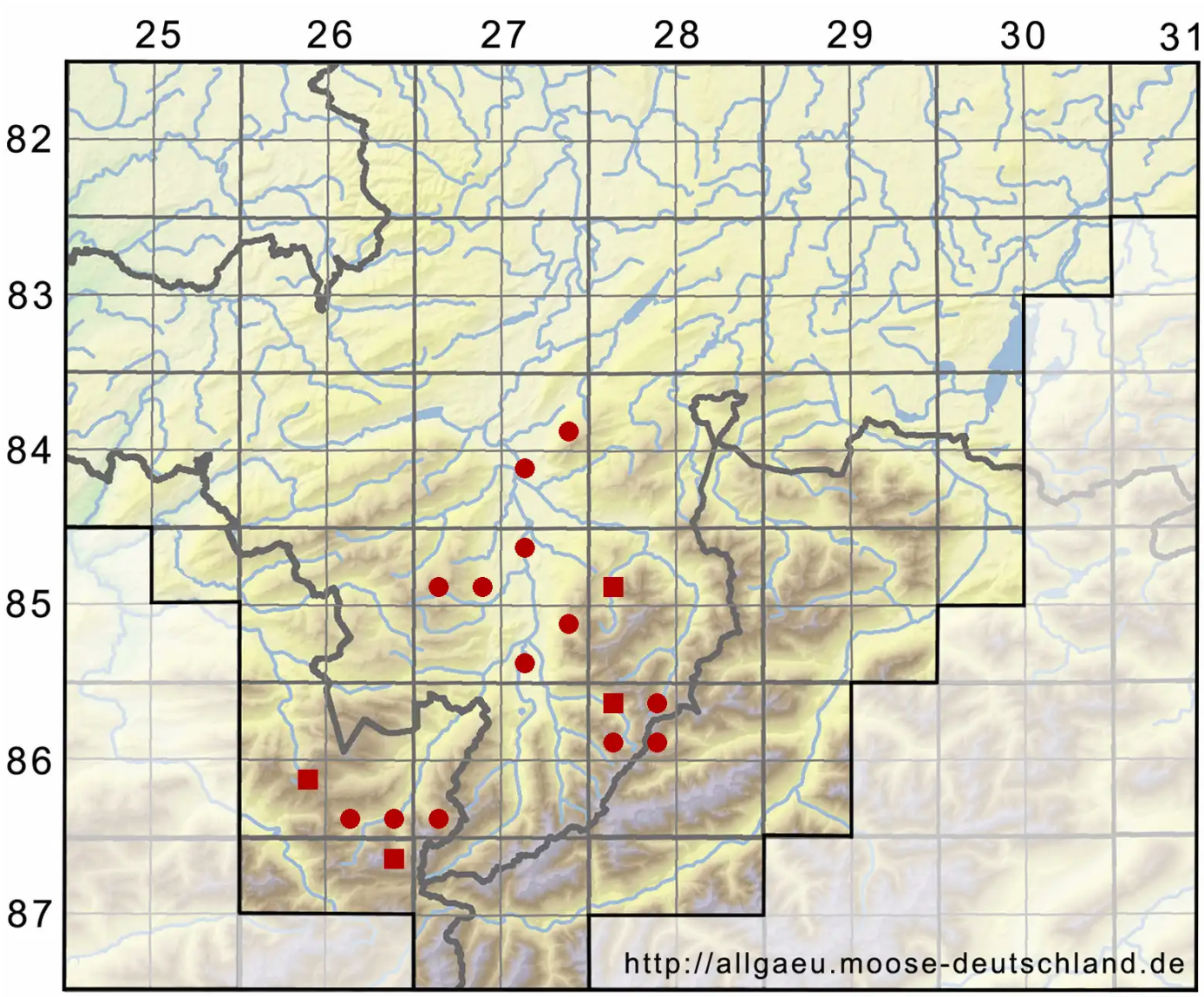

Legende:

Symbole:

Ausgefülltes Symbol:
Zeitraum von 1980 bis heute (Aktuelle Angabe)

Leeres Symbol:
Zeitraum vor 1980 (Altangabe)

Quadrat: Herbarbeleg

© Moosflora der Allgäuer Alpen (2026): https://allgaeu.moose-deutschland.de/organismen/hedwigia-albicans-f-leucophaea-bruch-schimp-m%C3%B6nk-1
Abgerufen am 25.11.2026, 08:49 Uhr. Kartendarstellung durch: Zentralstelle Deutschland, http://www.zentralstelle-deutschland.de