Grimmia meridionalis (Müll.Hal.) E.Maier

Mittelmeer-Haarblattkissenmoos

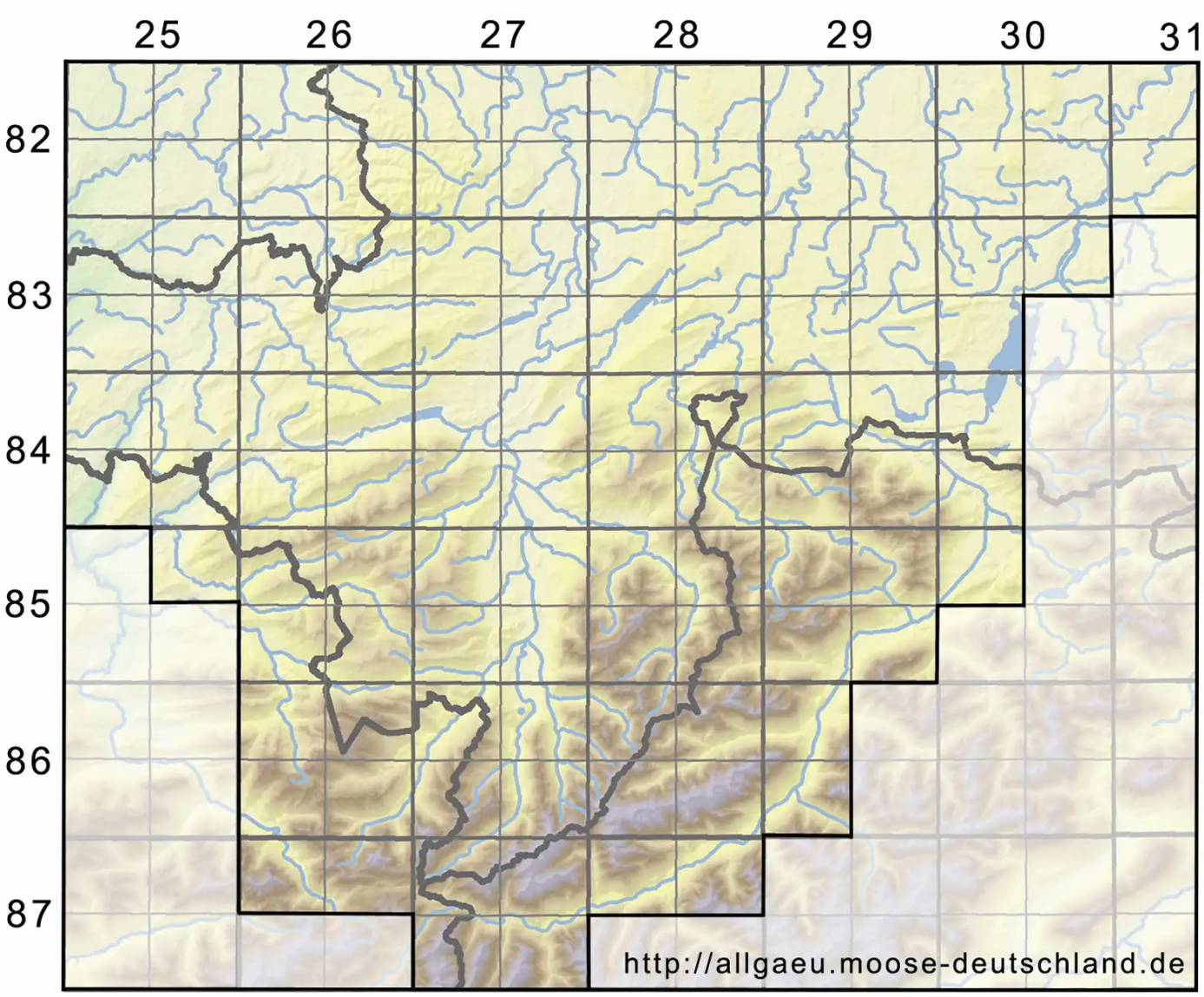

Legende:

Symbole:

Ausgefülltes Symbol:
Zeitraum von 1980 bis heute (Aktuelle Angabe)

Leeres Symbol:
Zeitraum vor 1980 (Altangabe)

Quadrat: Herbarbeleg

© Moosflora der Allgäuer Alpen (2025): https://allgaeu.moose-deutschland.de/organismen/grimmia-sardoa-var-gracilis-warnst-mfleisch
Abgerufen am 07.07.2025, 11:15 Uhr. Kartendarstellung durch: Zentralstelle Deutschland, http://www.zentralstelle-deutschland.de