Cephalozia catenulata (Huebener) Lindb.

Ketten-Kopfsprossmoos

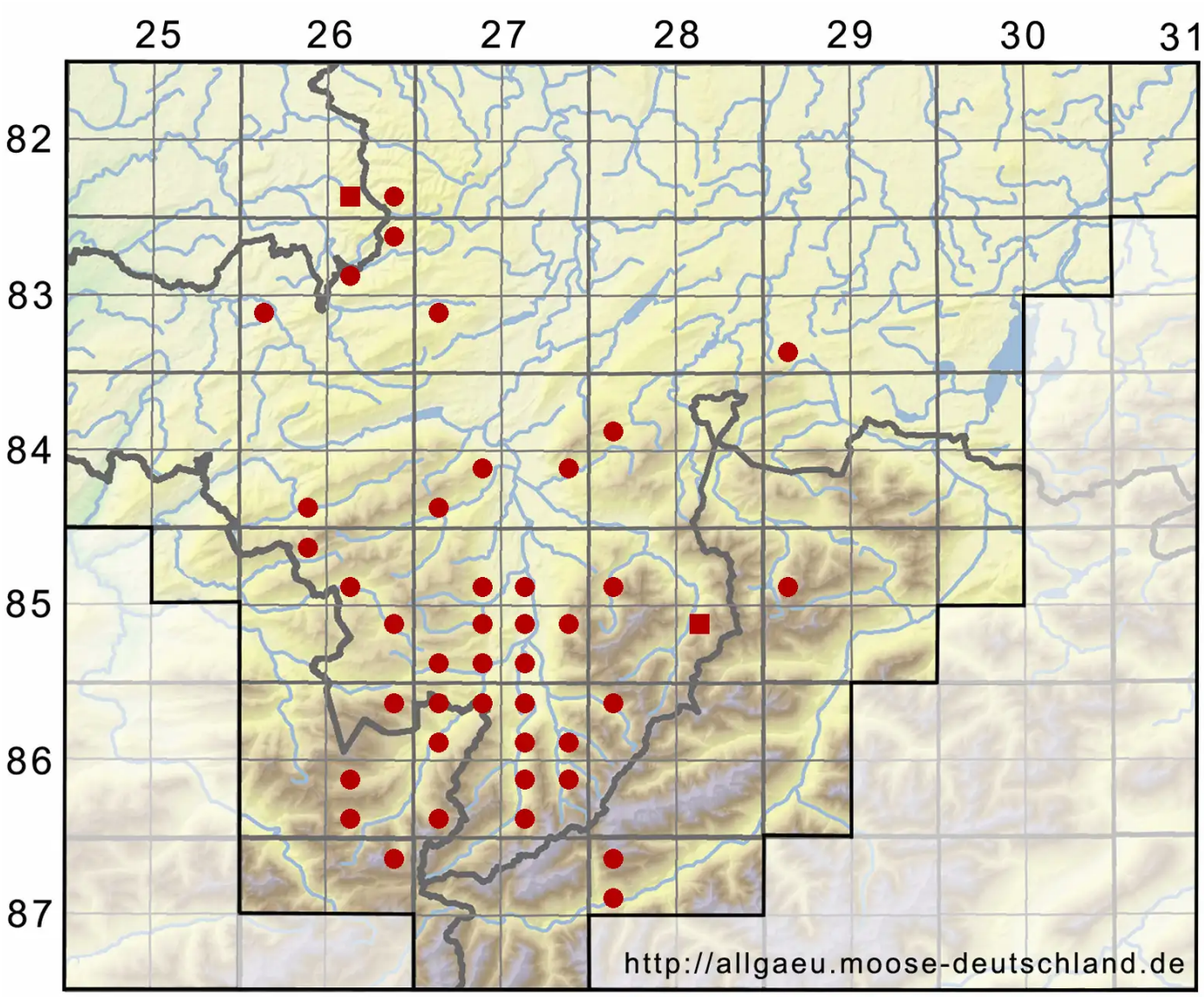

Legende:

Symbole:

Ausgefülltes Symbol:
Zeitraum von 1980 bis heute (Aktuelle Angabe)

Leeres Symbol:
Zeitraum vor 1980 (Altangabe)

Quadrat: Herbarbeleg

© Moosflora der Allgäuer Alpen (2026): https://allgaeu.moose-deutschland.de/organismen/fuscocephaloziopsis-catenulata-huebener-v%C3%A1%C5%88a-ls%C3%B6derstr-subsp-catenulata-1
Abgerufen am 25.11.2026, 03:04 Uhr. Kartendarstellung durch: Zentralstelle Deutschland, http://www.zentralstelle-deutschland.de