Frullania dilatata (L.) Dumort.

Breites Wassersackmoos

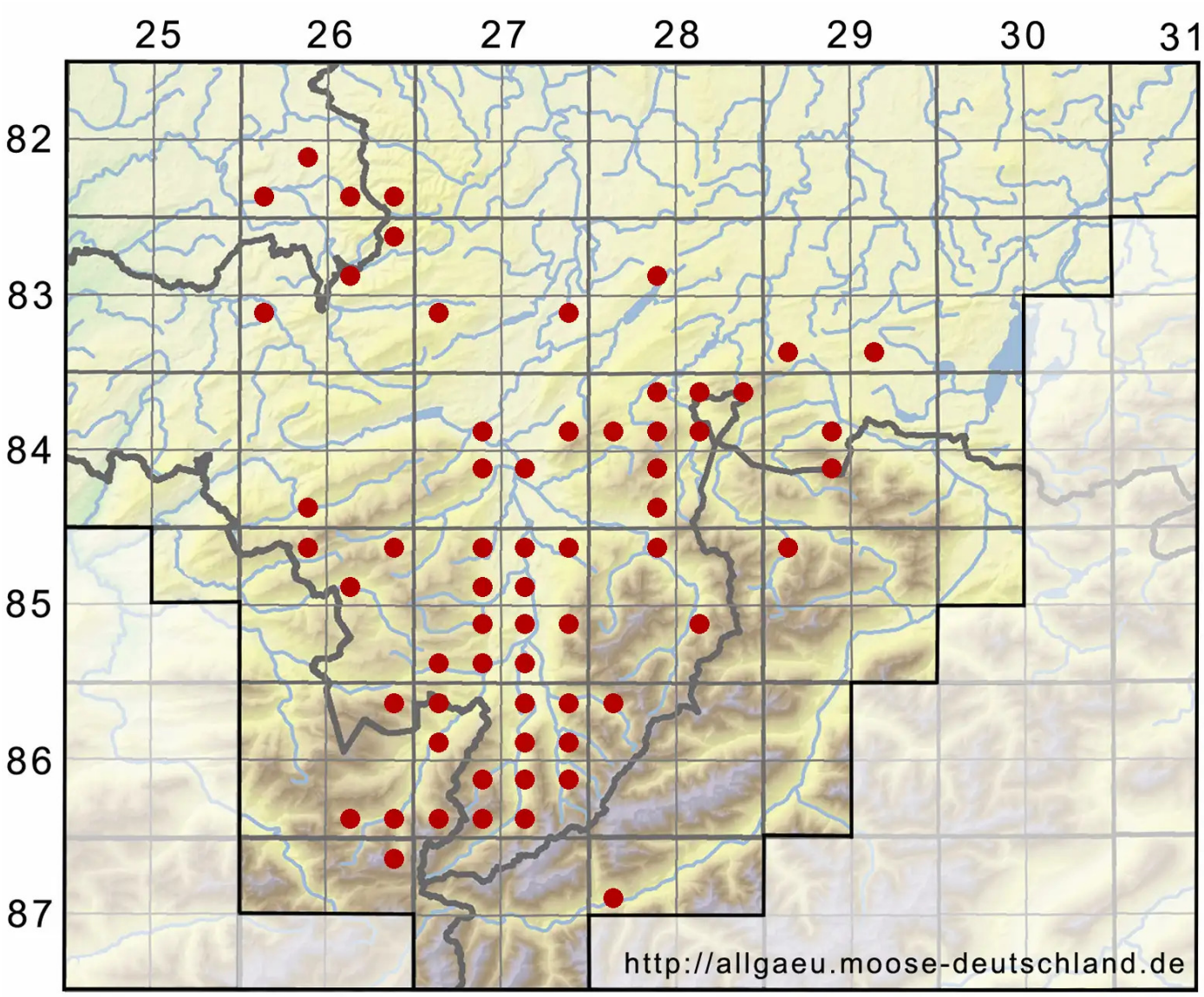

Legende:

Symbole:

Ausgefülltes Symbol:
Zeitraum von 1980 bis heute (Aktuelle Angabe)

Leeres Symbol:
Zeitraum vor 1980 (Altangabe)

Quadrat: Herbarbeleg

© Moosflora der Allgäuer Alpen (2026): https://allgaeu.moose-deutschland.de/organismen/frullania-dilatata-l-dumort/frullania-davurica-subsp-jackii-gottsche-shatt-1
Abgerufen am 26.11.2026, 10:50 Uhr. Kartendarstellung durch: Zentralstelle Deutschland, http://www.zentralstelle-deutschland.de