Fissidens rivularis (Spruce) Schimp.

Bach-Spaltzahnmoos

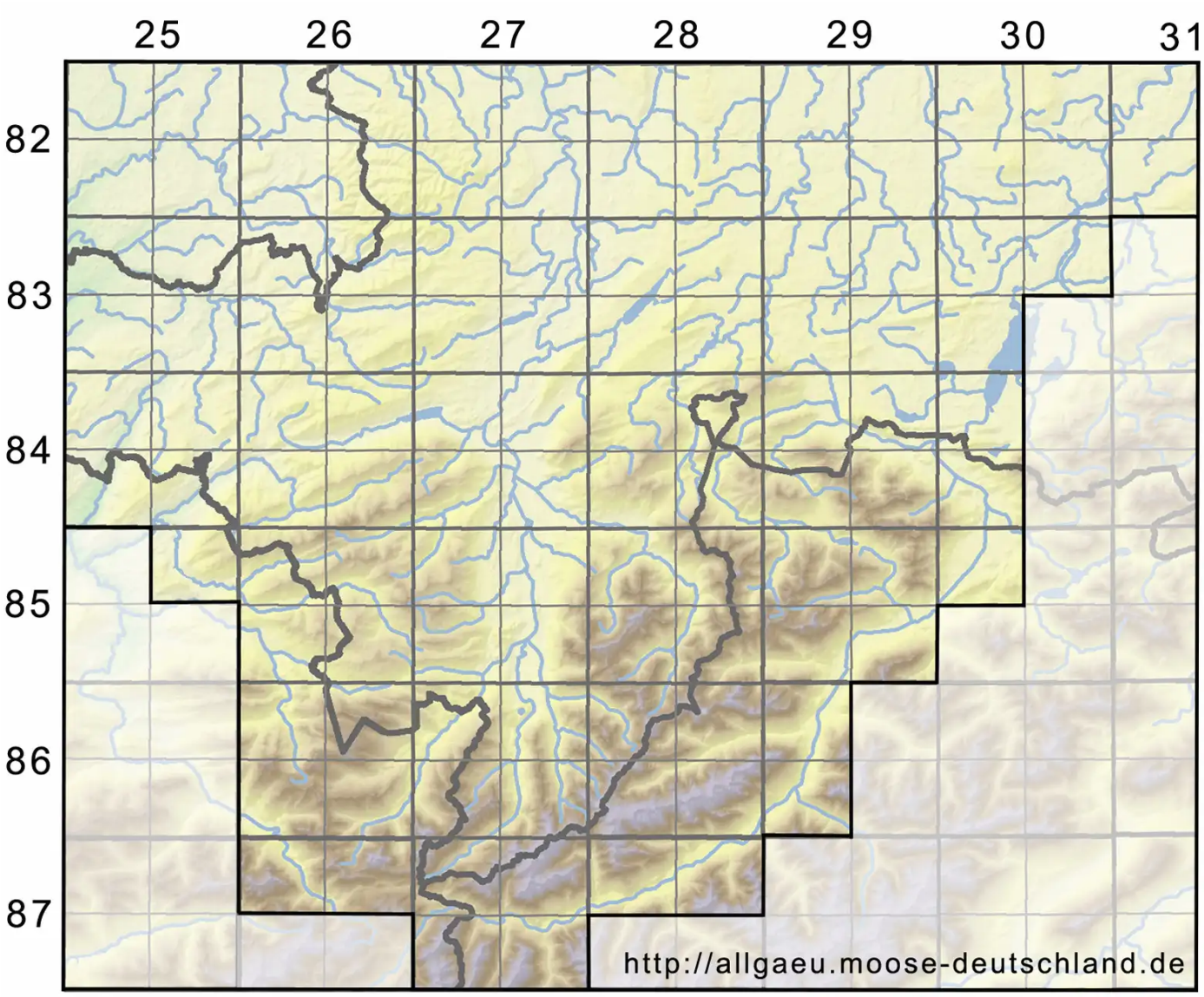

Legende:

Symbole:

Ausgefülltes Symbol:
Zeitraum von 1980 bis heute (Aktuelle Angabe)

Leeres Symbol:
Zeitraum vor 1980 (Altangabe)

Quadrat: Herbarbeleg

© Moosflora der Allgäuer Alpen (2025): https://allgaeu.moose-deutschland.de/organismen/fissidens-pyrenaicus-spruce-1
Abgerufen am 20.07.2025, 14:07 Uhr. Kartendarstellung durch: Zentralstelle Deutschland, http://www.zentralstelle-deutschland.de