Exsertotheca crispa (Hedw.) S.Olsson, Enroth & D.Quandt

Krauses Wellblatt-Neckermoos

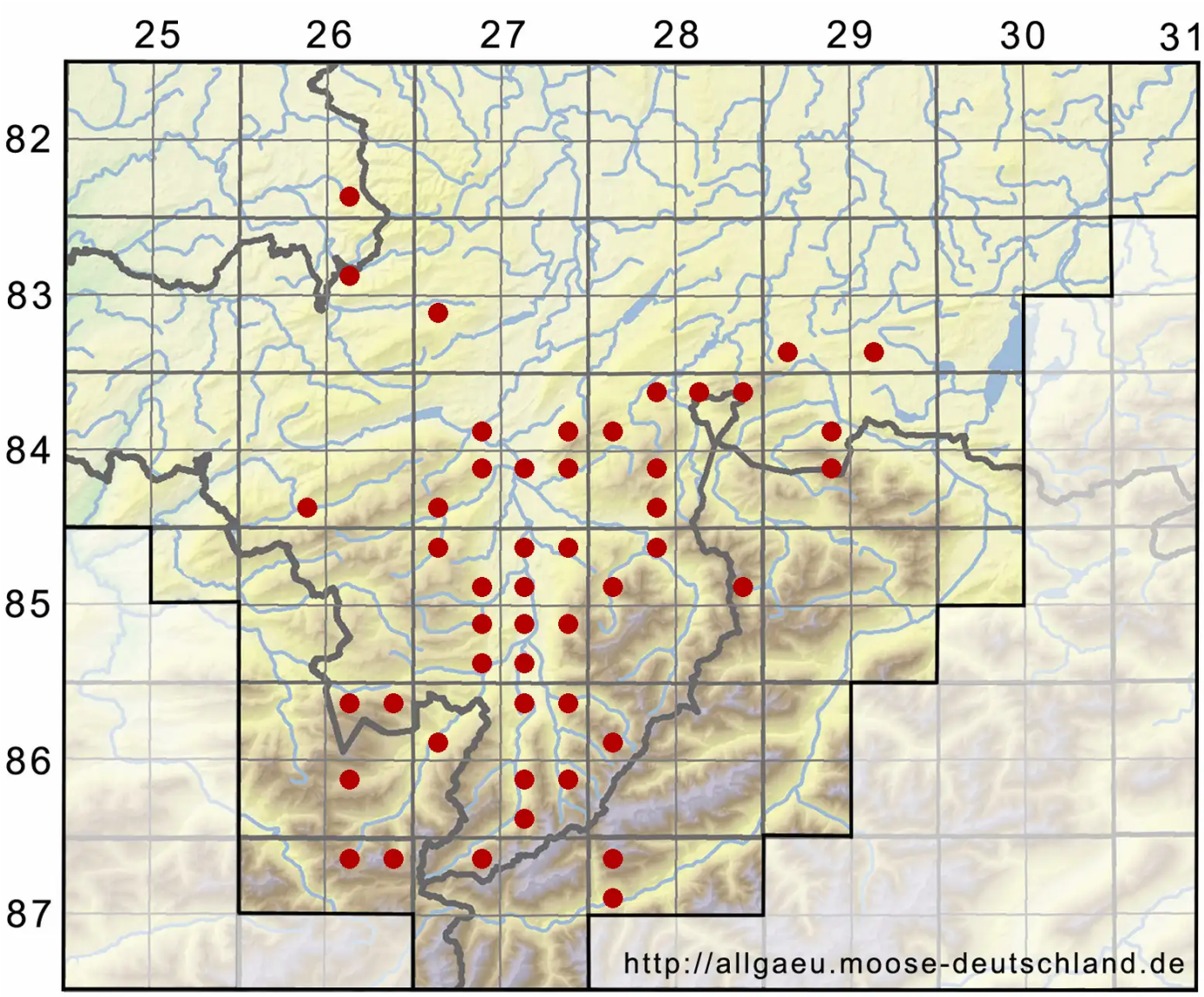

Legende:

Symbole:

Ausgefülltes Symbol:
Zeitraum von 1980 bis heute (Aktuelle Angabe)

Leeres Symbol:
Zeitraum vor 1980 (Altangabe)

Quadrat: Herbarbeleg

© Moosflora der Allgäuer Alpen (2025): https://allgaeu.moose-deutschland.de/organismen/exsertotheca-crispa-hedw-solsson-enroth-dquandt-1
Abgerufen am 26.08.2025, 07:30 Uhr. Kartendarstellung durch: Zentralstelle Deutschland, http://www.zentralstelle-deutschland.de