Eurhynchiastrum pulchellum (Hedw.) Ignatov & Huttunen

Hübsches Zwergschönschnabelmoos, Hübsches Neuschönschnabelmoos

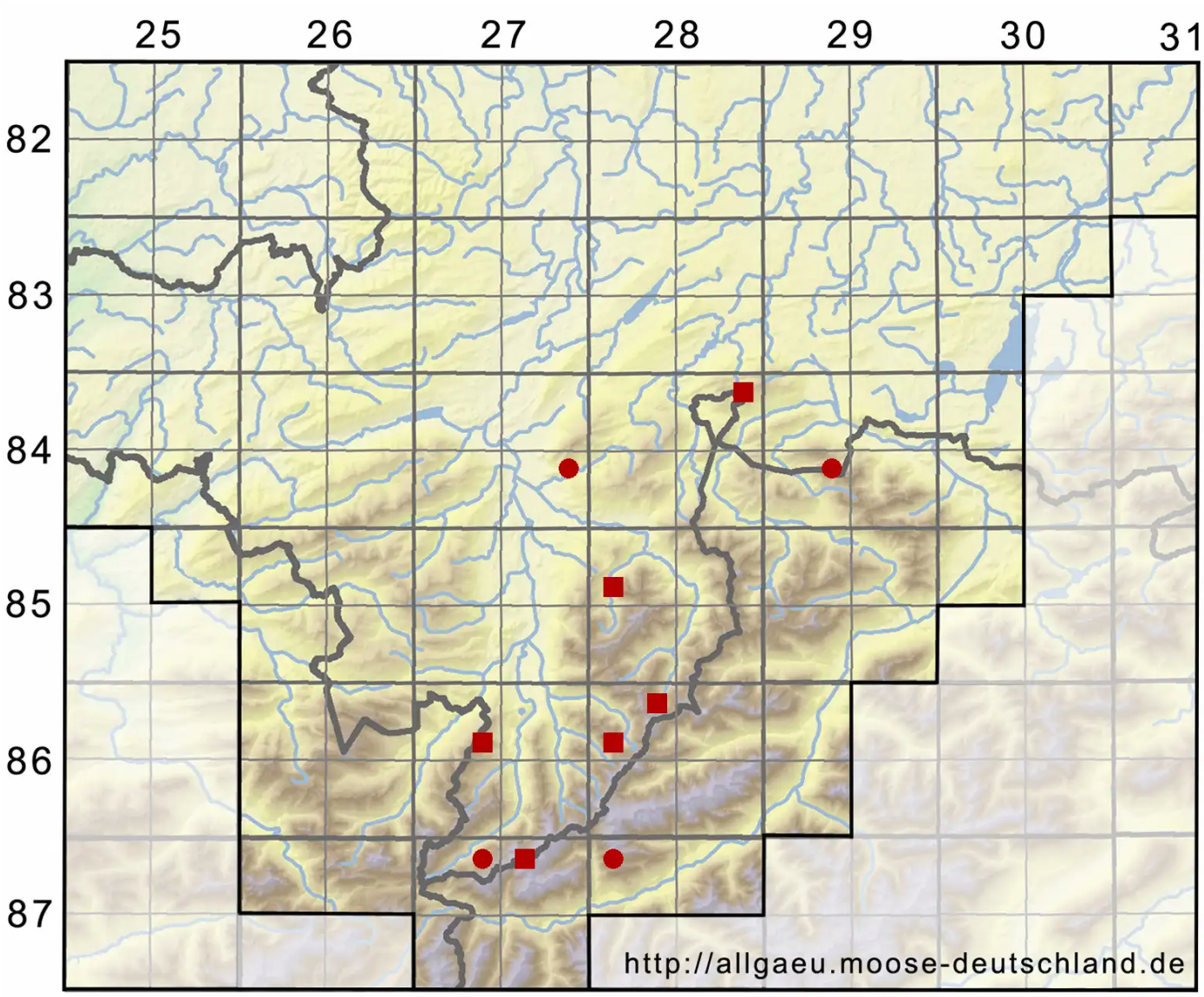

Legende:

Symbole:

Ausgefülltes Symbol:
Zeitraum von 1980 bis heute (Aktuelle Angabe)

Leeres Symbol:
Zeitraum vor 1980 (Altangabe)

Quadrat: Herbarbeleg

© Moosflora der Allgäuer Alpen (2026): https://allgaeu.moose-deutschland.de/organismen/eurhynchium-strigosum-fweber-dmohr-schimp-1
Abgerufen am 23.11.2026, 03:48 Uhr. Kartendarstellung durch: Zentralstelle Deutschland, http://www.zentralstelle-deutschland.de