Eurhynchium angustirete (Broth.) T.J.Kop.

Stumpfblättriges Schönschnabelmoos

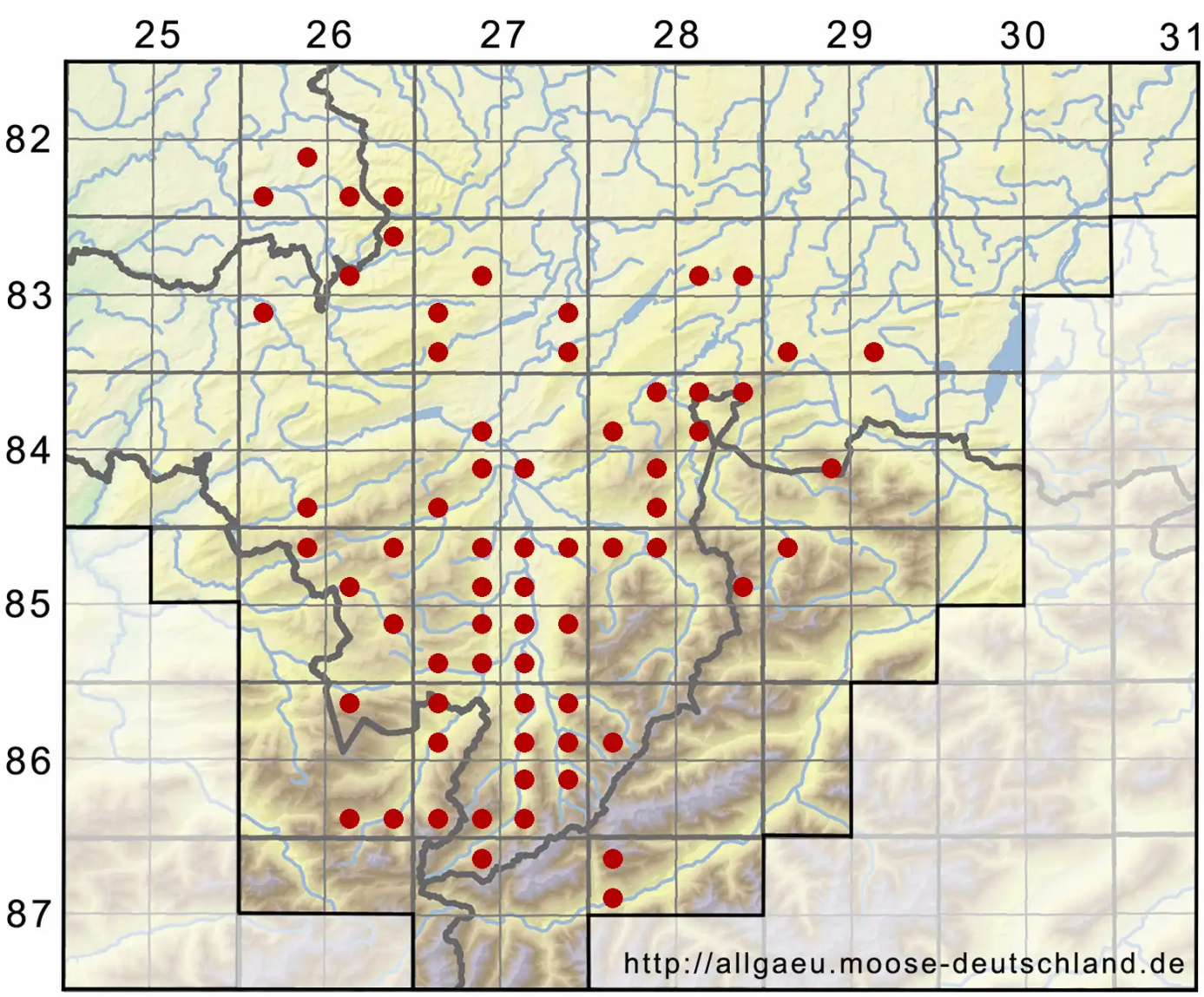

Legende:

Symbole:

Ausgefülltes Symbol:
Zeitraum von 1980 bis heute (Aktuelle Angabe)

Leeres Symbol:
Zeitraum vor 1980 (Altangabe)

Quadrat: Herbarbeleg

© Moosflora der Allgäuer Alpen (2025): https://allgaeu.moose-deutschland.de/organismen/eurhynchium-striatum-subsp-zetterstedtii-st%C3%B8rmer-podp
Abgerufen am 20.07.2025, 23:12 Uhr. Kartendarstellung durch: Zentralstelle Deutschland, http://www.zentralstelle-deutschland.de