Drepanocladus trifarius (F.Weber & D.Mohr) Broth. ex Paris

Dreizeiliges Scheinschönmoos, Dreizeiliges Sichelmoos

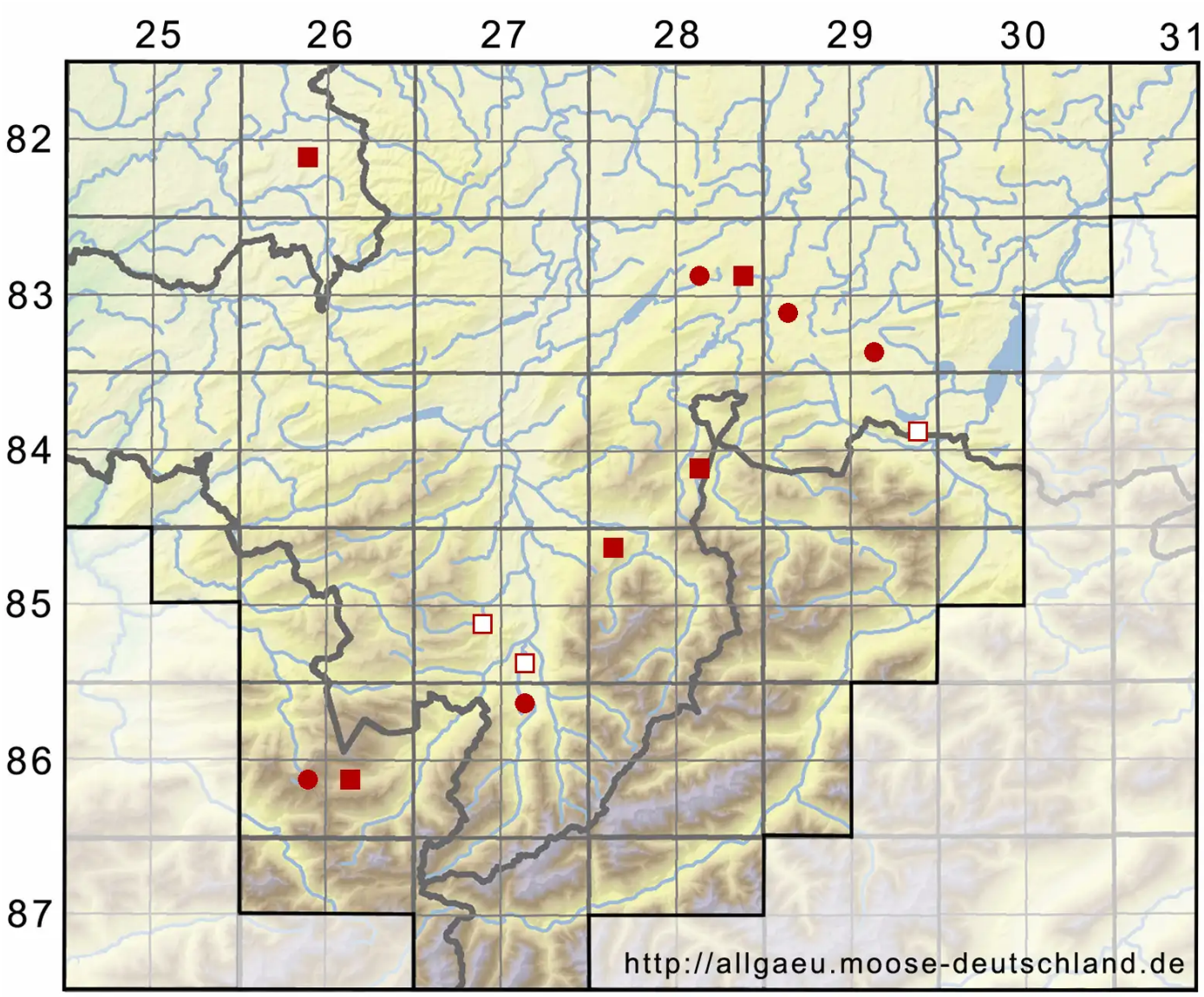

Legende:

Symbole:

Ausgefülltes Symbol:
Zeitraum von 1980 bis heute (Aktuelle Angabe)

Leeres Symbol:
Zeitraum vor 1980 (Altangabe)

Quadrat: Herbarbeleg

© Moosflora der Allgäuer Alpen (2026): https://allgaeu.moose-deutschland.de/organismen/drepanocladus-trifarius-fweber-dmohr-broth-ex-paris-1
Abgerufen am 25.11.2026, 03:32 Uhr. Kartendarstellung durch: Zentralstelle Deutschland, http://www.zentralstelle-deutschland.de